

REVISTA DA CIDADE

Propriedade da "S. A. Revista da Cidade"

(OFFICINAS PROPRIAS)

Redacção e Officinas: Rua do Imperador Pedro II, 20

Endereço Teleg.: REVISTA—Phone 0.015

RECIFE—PERNAMBUCO

A TERCEIRA VIRTUDE

Fé! Primeira virtude que espera. Esperança. Alegria da vida. Caridade! Terceira virtude. A caridade redime

felizes. Ampara desamparados. A caridade é a mais bonita das virtudes. A mais bonita e a mais nobre. E ha criaturas que vivem de fazer o bem. De pedir para os que precisam. De praticar a grande virtude, distribuindo alegria para os desgraçados. São criaturas dessa estirpe as que tomaram sobre os hombros a responsabilidade da grande festa de arte de hoje, no velho Santa Izabel. São as Noëlistas do Recife. Cantando, dansando, distribuindo alegria e espiritualidade, todos os que vão encher esta noite de emoção, merecem a bençam dos céos. A grande apresentação de arte que surgirá hoje ao descerrar do velho velario rubro do Santa Izabel para a delicia dos emotivos, será em honra á terceira virtude, todos os que lá forem, os que ficarem para alem e para quem da ribalta, receberão de Deus a felicidade de uma bençam. Uns e outros saberão que a sua obra será bem recebida. Uns e outros estarão bem com a consciencia e venturosos dessa grande e maravilhosa felicidade de fazer o bem.

de. Doce illusão da alrança! Segunda virtude. Ventura de quem pede. Felicidade de quem o mundo. Felicita in-



TERÁ lugar em novembro proximo a grande "Exposição de Commercio e Industria de Pernambuco", importante certamente que está merecendo a bôa atenção e a solidariedade de nossas classes produtoras.

O s mostruários serão installados no edificio da Escola Normal Official, funcionando no parque 13 de Maio, ao la-

Sr. M. Alcover, commissario geral da "Exposição Commercio e Industria de Pernambuco", a realizar-se nesta cidade em Dezembro proximo

do daquelle edificio um bem montado parque de diversões com muitas surpresas e atrações ainda desconhecidas do Recife.

A' frente da importante mostra acha-se o sr. M. Alcover que muito se tem esforçado para que o certamente resulte interessante como têm sido realizados em outros dos mais importantes Estados da Federação

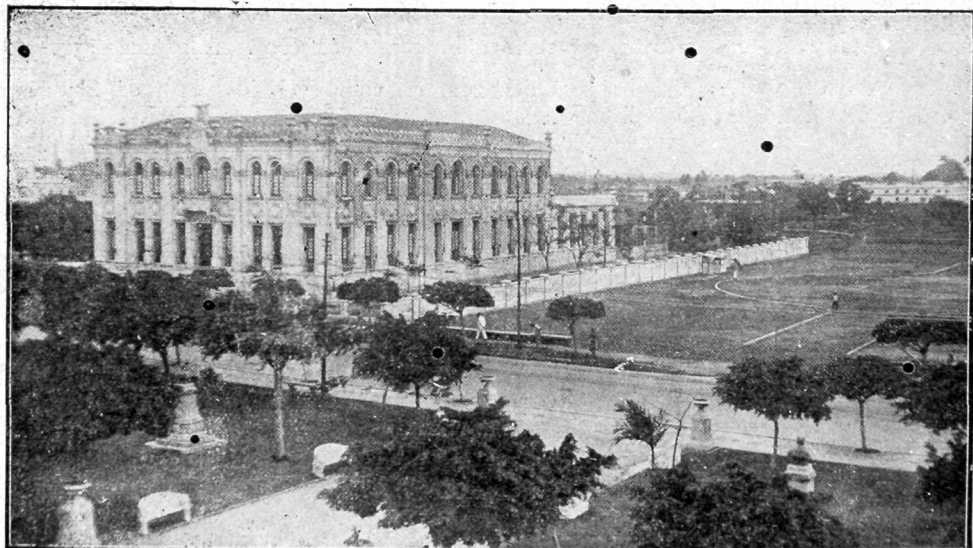

Edificio da Escola Normal Official, vendo-se o parque 13 de Maio onde serão installados o mostruários e as diversões da Exposição

OUR ENGLISH PAGE

CRICKET — Another Great Innings by Rudolph Thom. The most interesting match of the season was played on the 14th inst. at the Country Club between The Western Telegraph Staff and The Rest. The result was a win for the Rest by 47 runs.

The Western had already won the rubber this year, and put a good bid for winning the third game, five of their batsmen obtaining double figures. A. M. Wilson's 30 included a 6 and two boundaries; Cab Smith hit a 3 and a 6, and, attempting another 6 was caught on the boundary by R. Thom. T. W. Ford beautifully lifted a ball into a neighbouring garden for 6 and also hit 2 boundaries. But the great feature of the game was Rudolph's magnificent innings of 84 for The Rest—going in second wicket down he was the ninth to leave and his score included 4 sixes and 5

boundaries. Sunday next the 21st October the last game of the season is to be played: Married V Single. A Supper Dance takes place in the evening at the Country Club.

RUGBY FOOTBALL — On Sunday 14th October some Rugger fanatics introduced the "7 a side" game to Pernambuco. The game, which was played between "Casa Nova" and "Casa B" of the Western Quarters, was very fast but a trifle ragged, although the tackling was hard and keen. "Casa B" was the winner by two tries to one. Owing to the ease with which games can be arranged, and its speed and excitement, "7 a side" should prove very popular here. We understand that another game will take place tomorrow between the "Dark Bess"

and the "Fair Bees", although we do not as yet quite understand the origin of the classification, unless it be that they are busy bees. Dark Bees: Smyth; Ward, Tobin; Jones; Flitton, Green, Harvey. Fair Bees: Ling; Vallancy, Ford; Mason; Cochrane, Stanton, Light.

Movement of Passengers per R. M. S. P. Co's "Almanzora" arrived from home Wednesday 17th October. Arrivals: Mr W. E. Trays, Mrs M. B. Atkinson, Mr J. Sanders, Mr N. A. Hocken, Mr E. N. Keeck, Mr A. Mortimer, Mr I. Gent, Mr F. J. P. Cather, Miss W. F. Cornish, Mr G. Hood, Mr B. Simpson, Mr L. E. Bennett, Mrs E. Stott, Mr J. Romanguera and Mrs Romanguera, and Mr O. Pires. Departures: Mrs M. Almon, Mr C. L. M. Johnston, and Mr L. M. Clark.



Dr. Gennaro Guimarães entre alunos das Escolas Publicas, no dia da creança.

Esta edição especial da "Revista da Cidade" contém uma boa finalidade: a de demonstrar, sem muitas palavras, mas por factos authenticados por photographias, tal como é do nosso programma, o quanto se está fazendo no Estado em beneficio do Estado. E nenhuma oportunidade melhor para isto que o transcurso, na semana, do 2.º anniversario da administração do sr. dr. Estacio Coimbra, a cuja boa orientação se deve a situação actual, bem encaminhada para um magnifico futuro. Governo de fino equilibrio, cogitando dos problemas mais interessantes á collectividade, nos varios ramos ligados ao progresso do Estado, olhando com interesse constructor os assumptos de instrucção publica, os problemas agricolas, as construcções roloviarias, as subtilezas economicas, os melhoramentos urbanos, tudo, emfim, de cuja realização resultará, triumphal e magnifica, a nossa boa situação entre os outros Estados da Federação. A' margem de uma obra de tal quilate não é inopportuna, pois, a documentação que ora fazemos, diante da qual augmentará, decerto, o enthusiasmo com que se está cogitando da grandeza de amanhã do nosso Estado, ao mesmo tempo que estimulará mais efficientemente a marcha para frente dos que têm hoje sobre os hombros a tarefa de fazer maior o nosso Pernambuco.



DR. ESTACIO COIMBRA — Governador do Estado

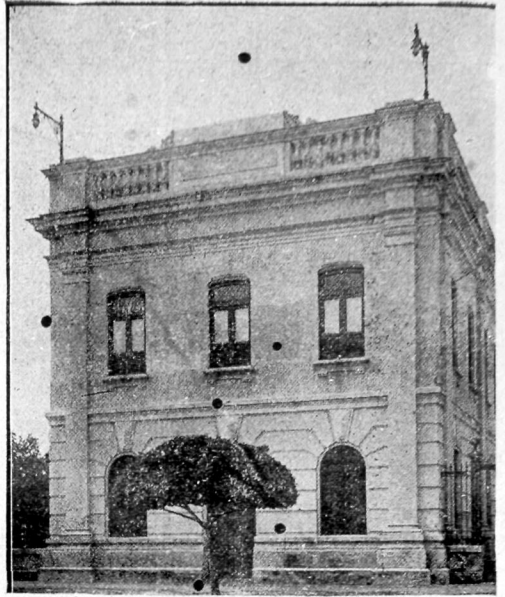
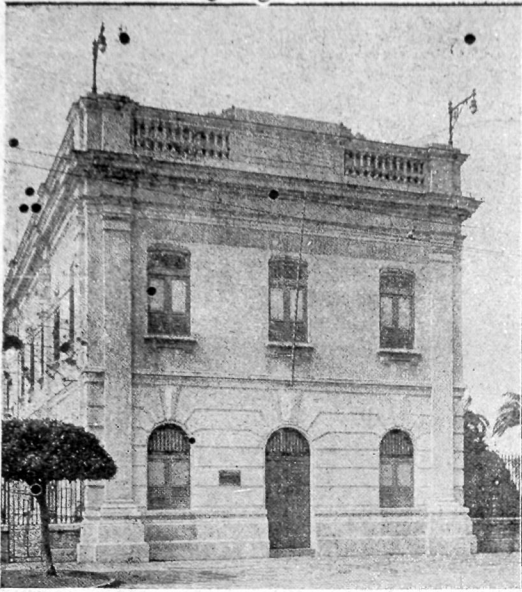

Secretaria
da
Agricultura

Secretaria
da
Justiça

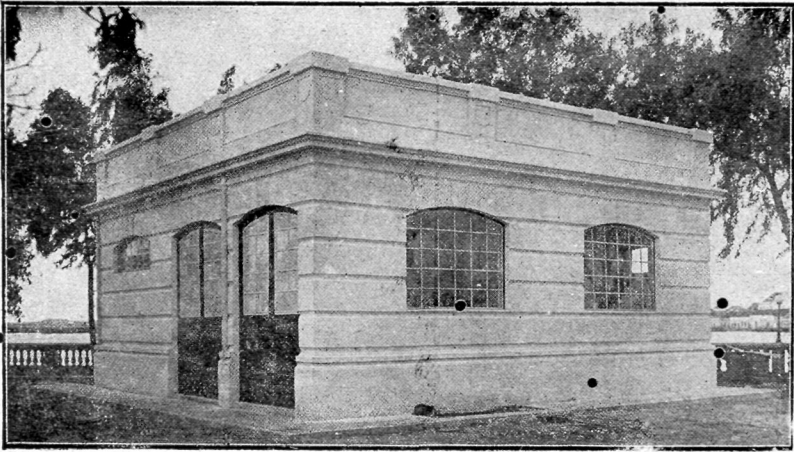

Casa de
machinas

Casa da
Guarda
e residencia
do mor-
domo de
Palacio do
Governo





DR. GENNARO GUIMARÃES
Secretario da Justiça e Negócios Interiores



Dr. Samuel Hardman
Secretario da Agricultura, Industria,
Commercio e Obras Publicas

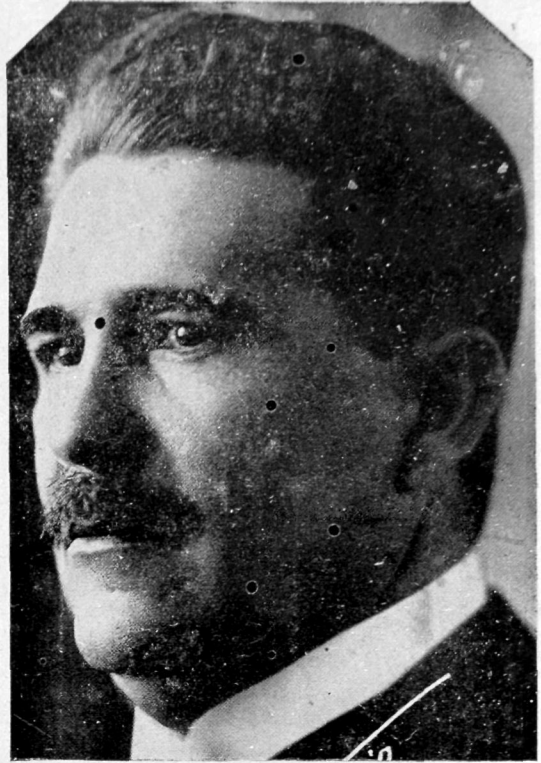

Dr. Joaquim Bandeira
Secretario da Fazenda



Dr. Eurico Monteiro de Mattos
Director das Obras Publicas e Secre-
tario da Agricultura interino



Dr. João Peretti
Director do Thesouro e Secre-
tario da Fazenda interino



Dr. Gouveia de Barros
Director do Departamento de Saude
e Assistencia

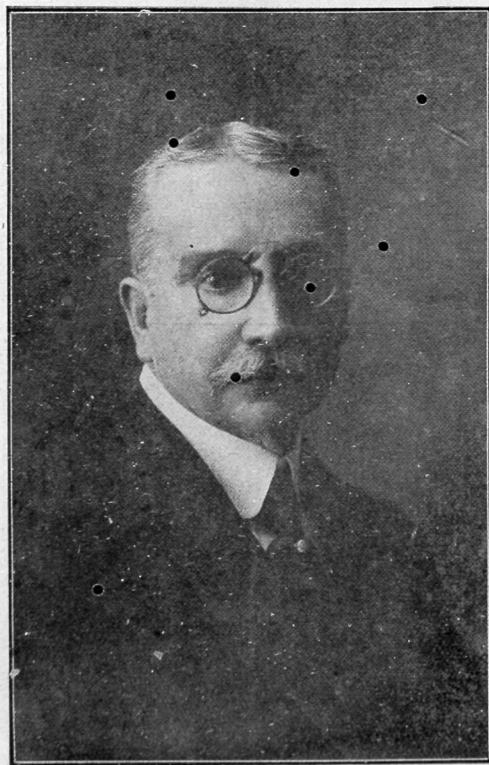

Dr. Costa Maia
Prefeito da Capital



Chefe de Policia

A
GRANDE
PARADA
DE
7
DE
SETEMBRO

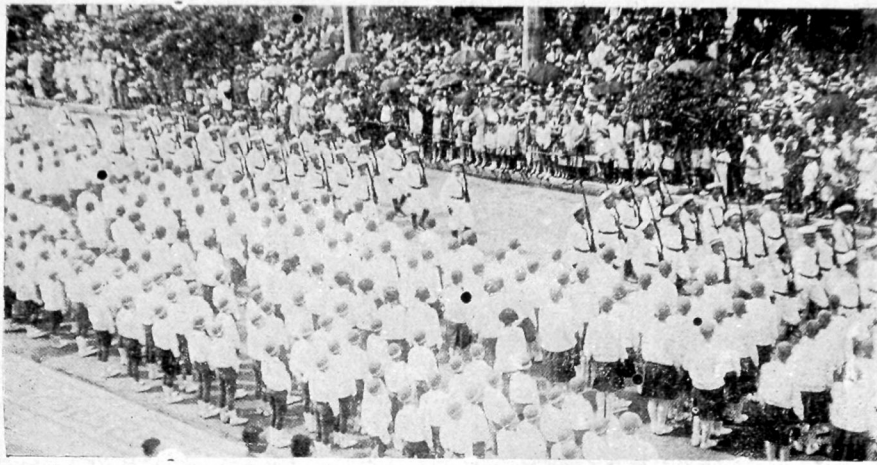

Escola Normal do Estado

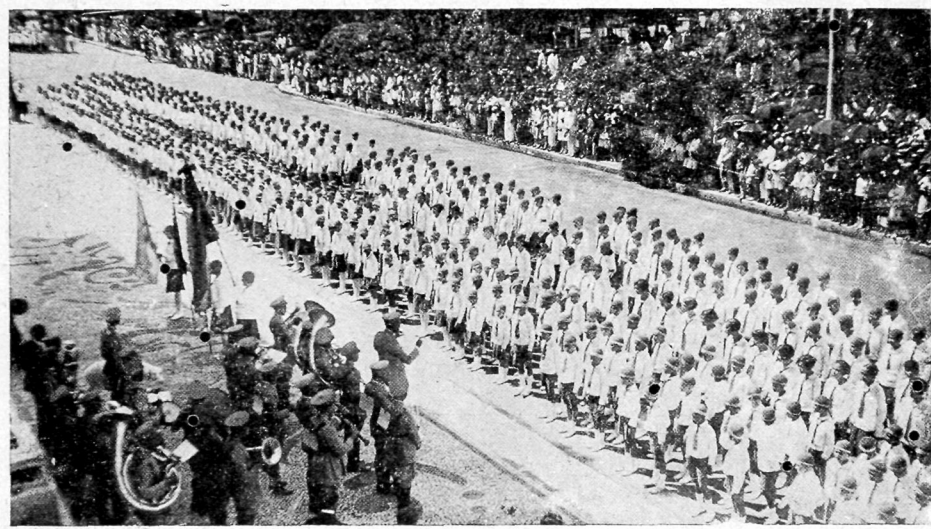

Grupos Escolares da Capital

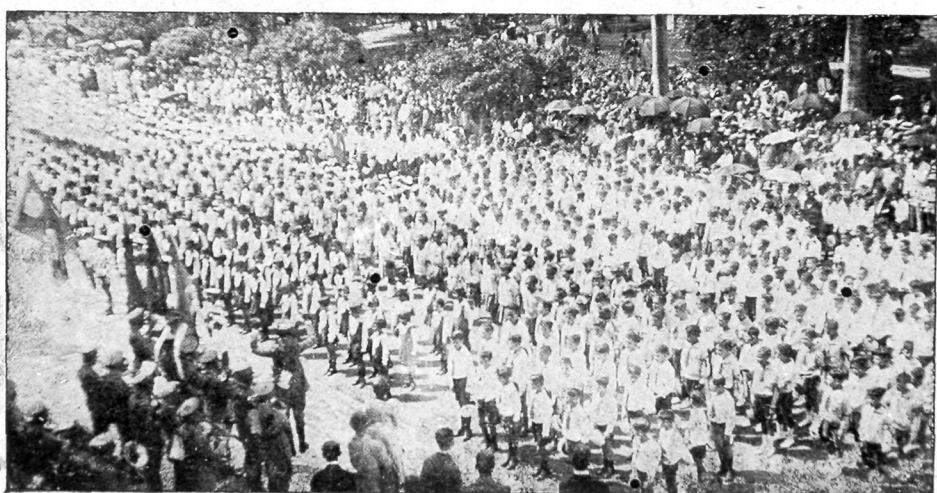

Alunos das Escolas isoladas

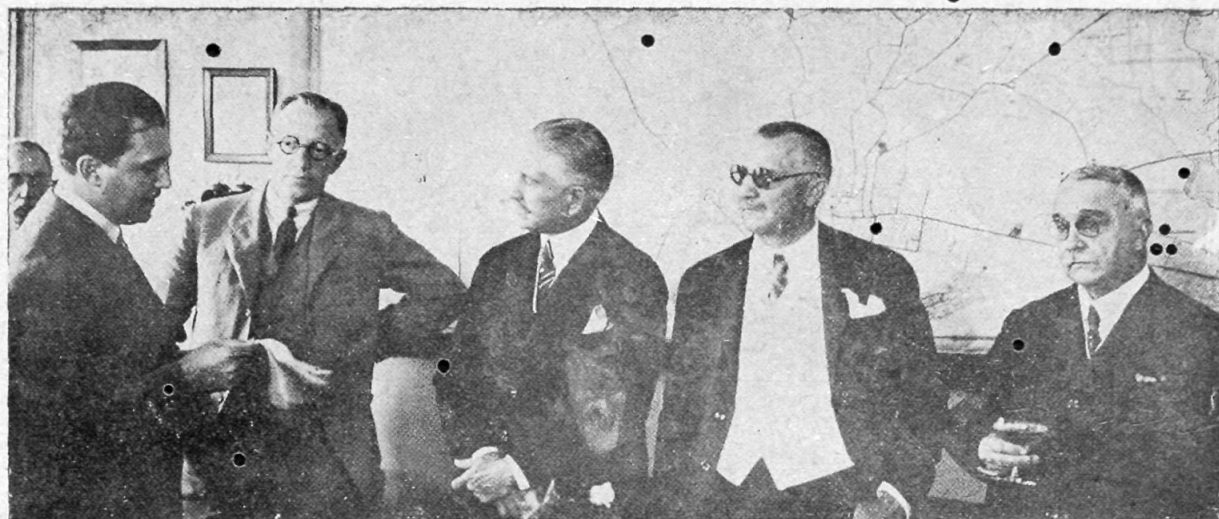

Grupo tomado por ocasião da inauguração da luz na 3ª zona da capital, vendo-se o dr. Estácio Coimbra, governador do Estado, dr. Arthur Smith, superintendente da Tramways, dr. Samuel Hardman, secretário da Agricultura, dr. Costa Maia, prefeito da cidade e dr. Isaac Gondim, orador

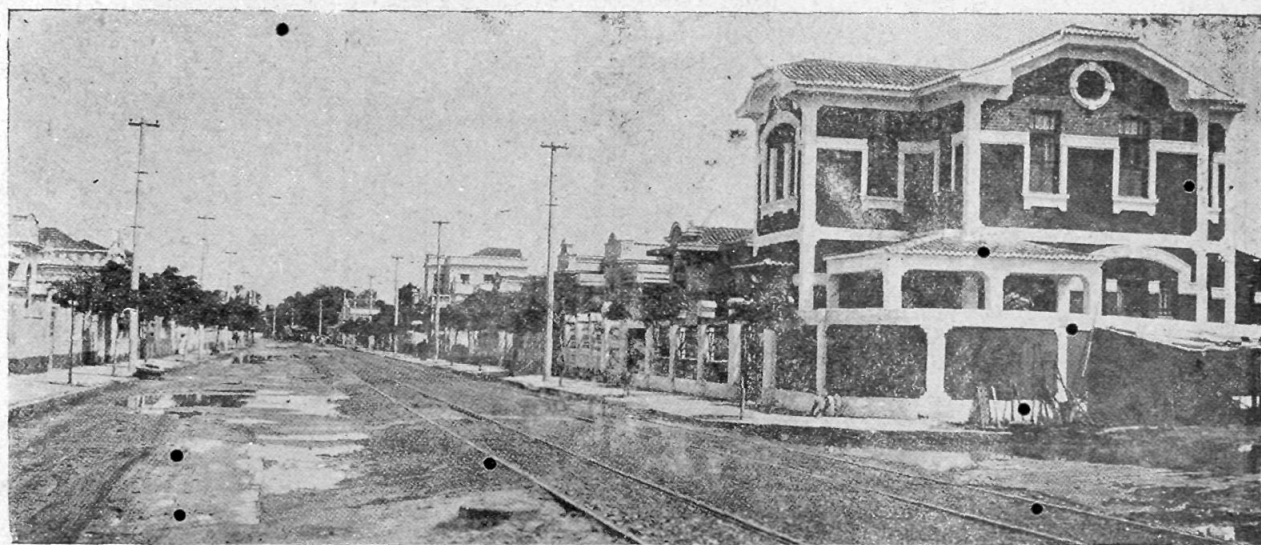

Trecho da linha "Espinheiro" recentemente inaugurada



Trecho da linha "Pharol" em Olinda, também recentemente inaugurada

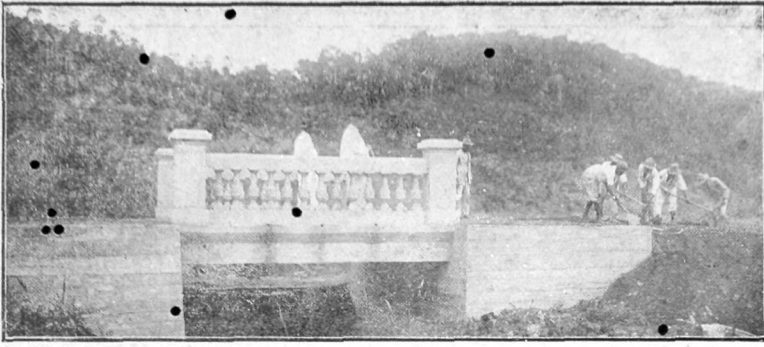

Pontilhão n.º 1 de Penderava — Ipojuca

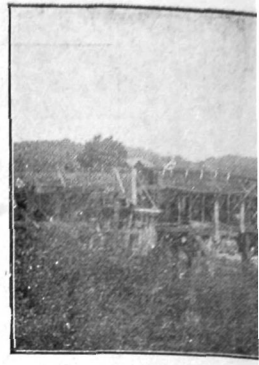

Ponte de Porto de

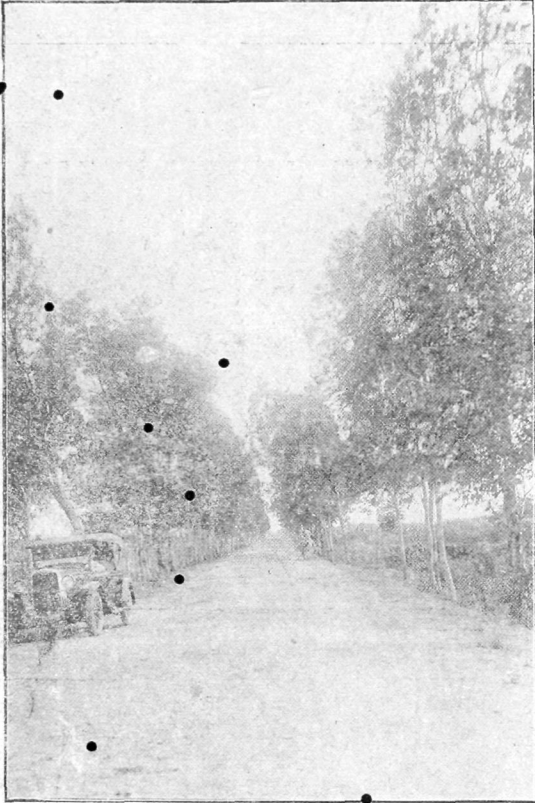

Trecho de estrada em Boa-Vista — Cabo

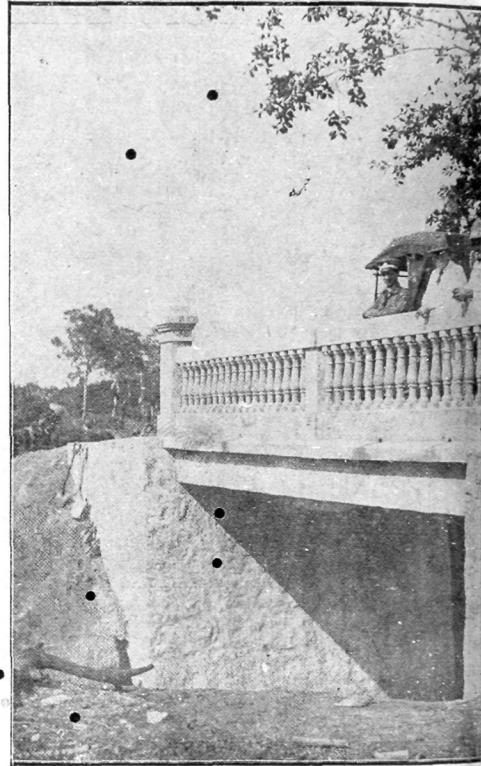

Ponte ligando Jabotão ao

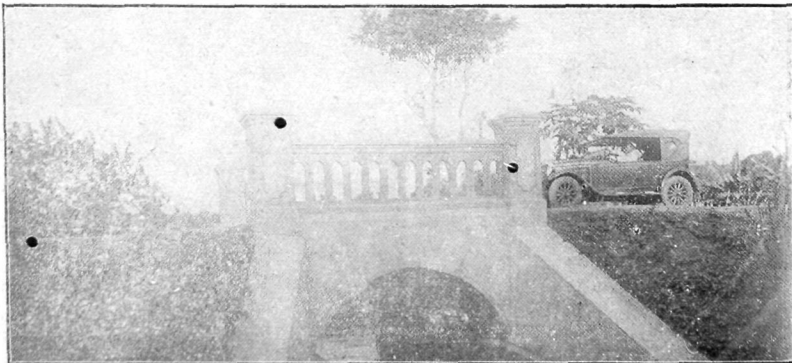

Boeira em Paulista. Estrada de Goyanna — Itambé

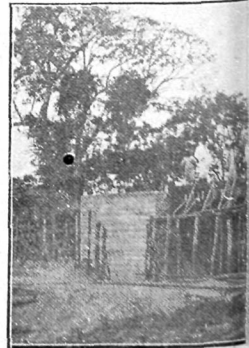

Pontilhão



edra — Serinhaem

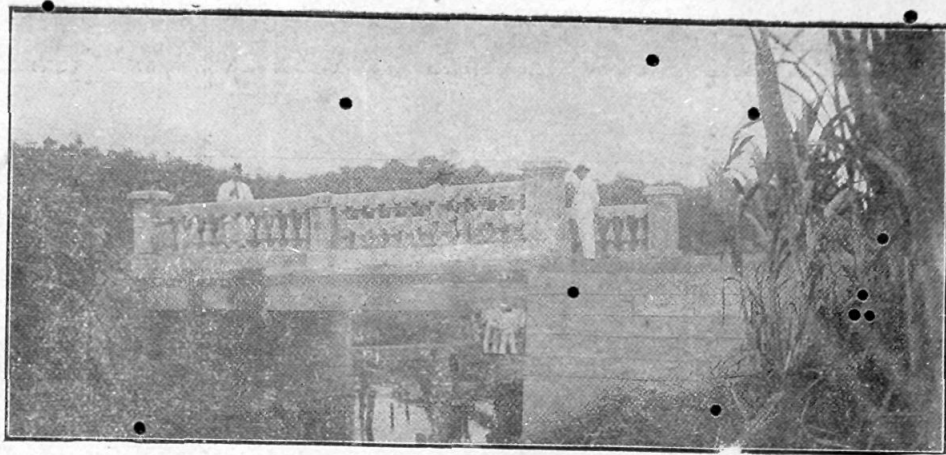

Ponte n.º 1 de Penderama — Ipojuca

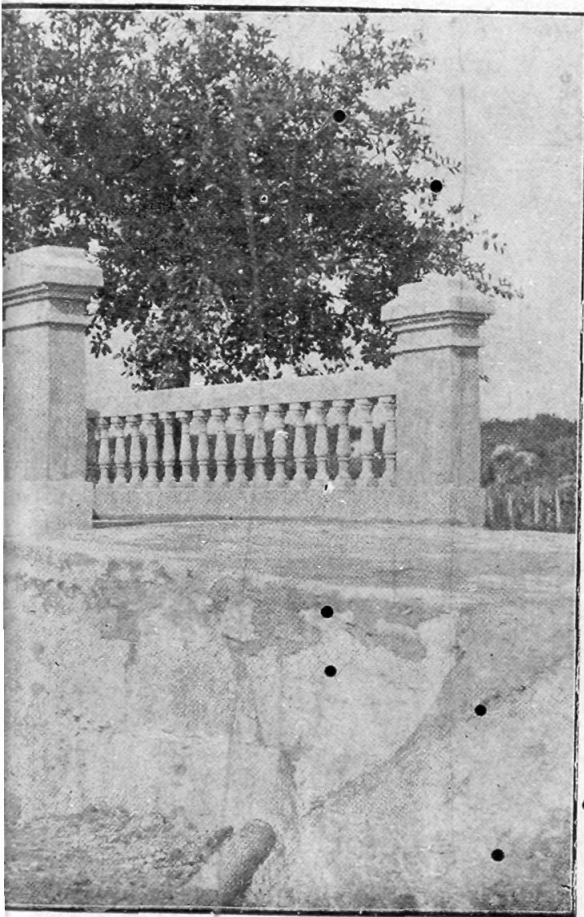

o pela estrada de rodagem

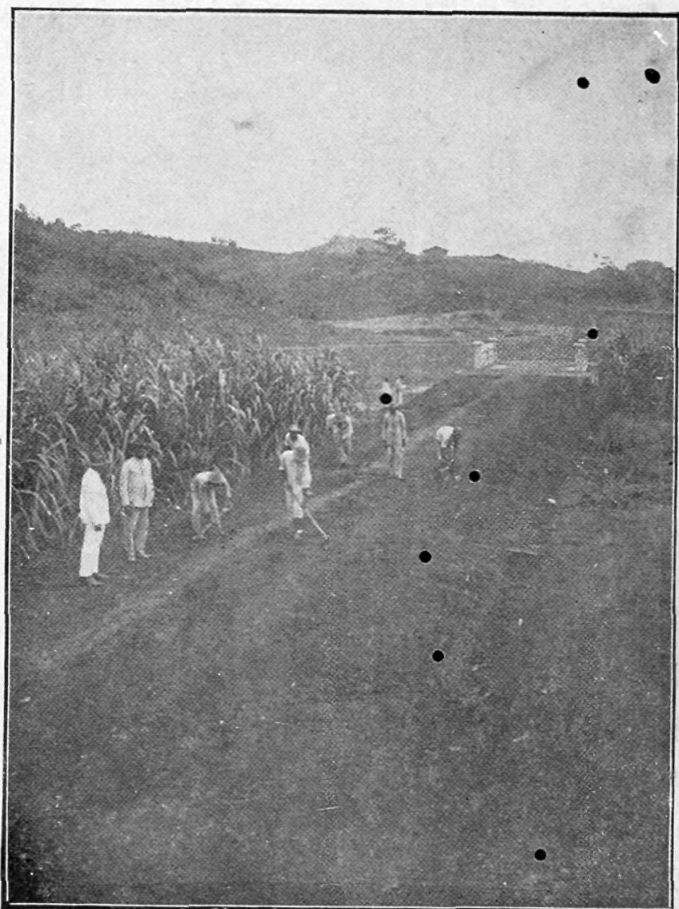

Trecho de estrada em Penderama — Ipojuca

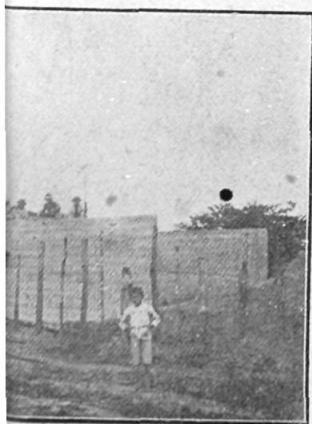

de Gitahy

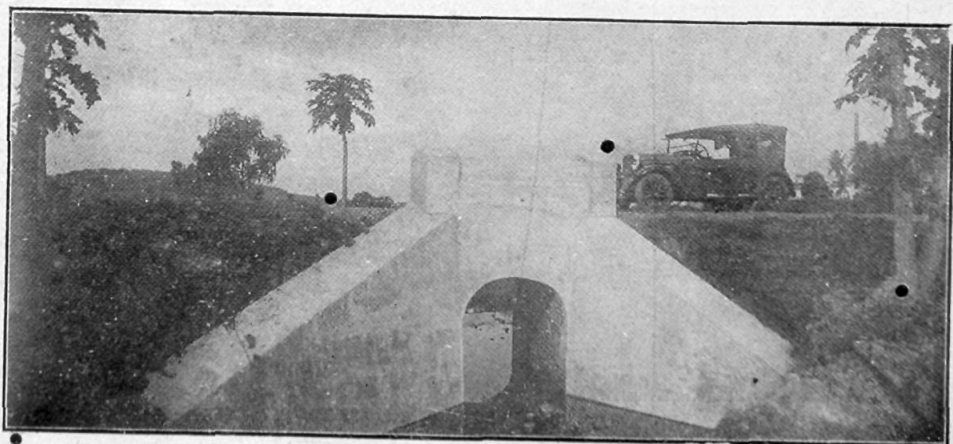

Boeira em Paulista. Estrada de Goyanna — Itambé

MELHORAMENTOS DA PENITENCIARIA

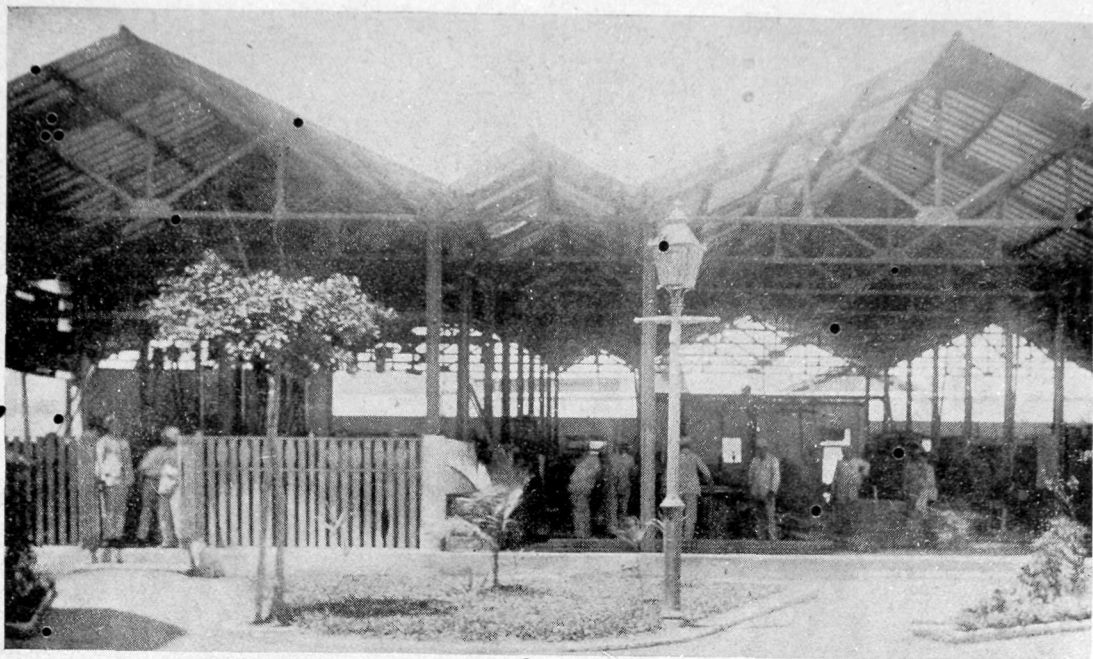

Vista do exterior das oficinas de marcenaria melhoradas e ampliadas com novos machinismos

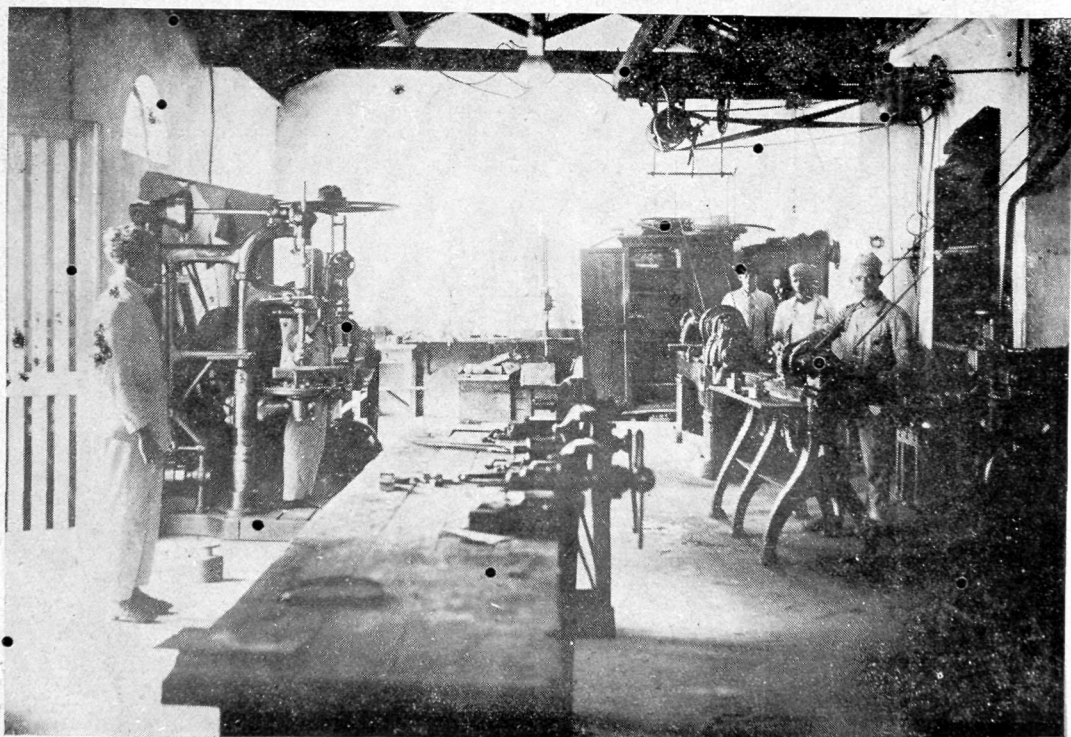

Officinas mechanicas, que tambem têm recebido varios melhoramentos na actual administração

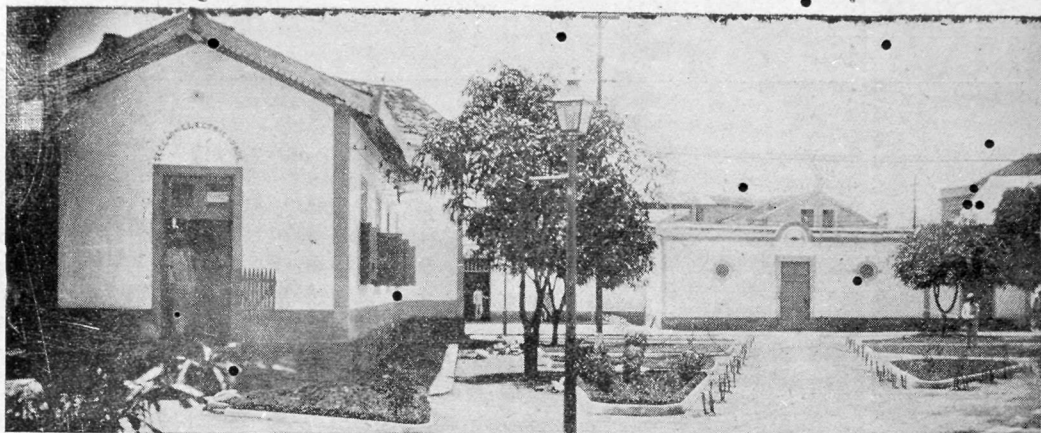

Secção de electricidade e lavanderia com seus novos melhoramentos



Officinas de sapataria que fornecem aos demais departamentos do Estado

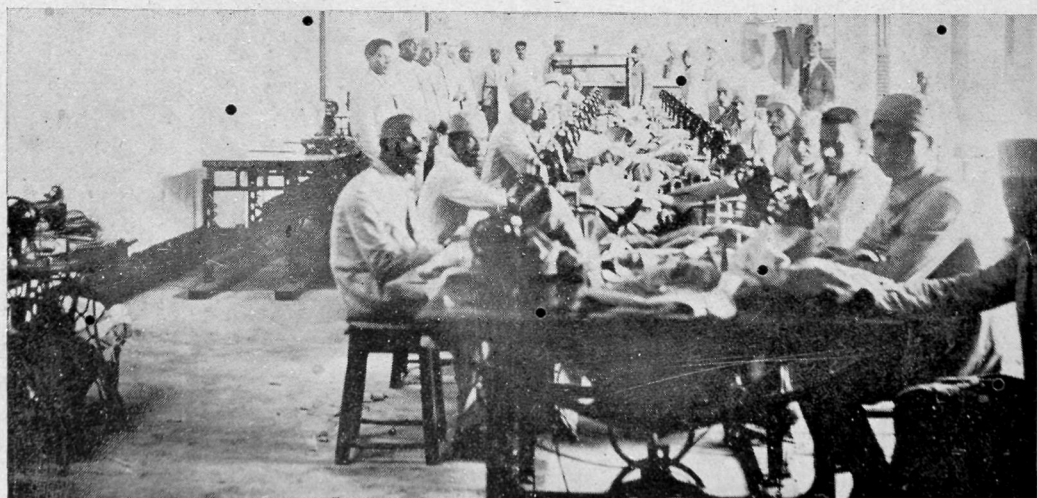

Officinas de sapataria, vendo-se 60 detentos a trabalhar

MELHORAMENTOS NO HOSPITAL OSWALDO CRUZ

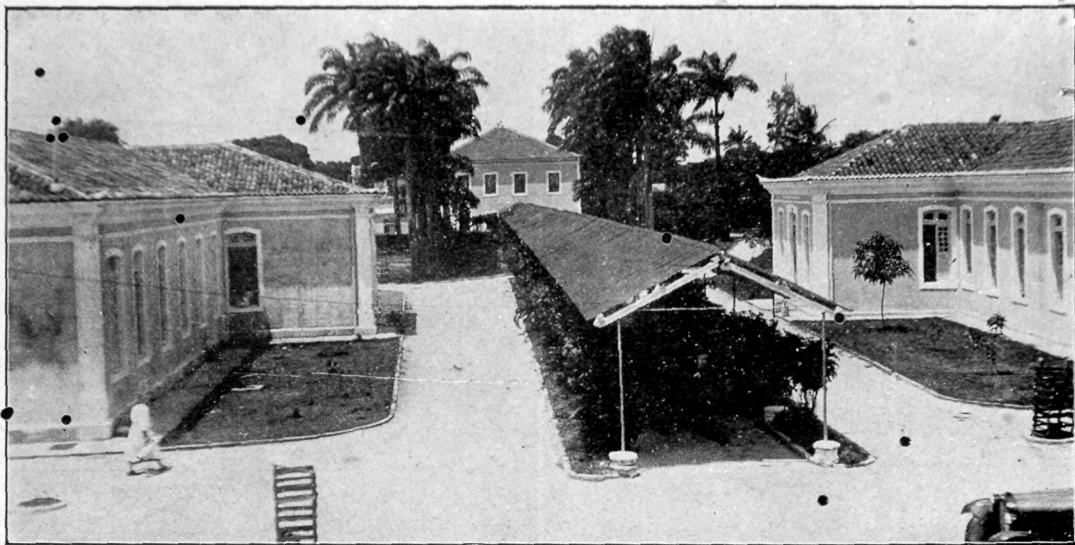

Pavilhão de observação á esquerda; pavilhão Julio de Mello, á direita, e a casa de comunidade, ao fundo, todos construídos na actual administração.

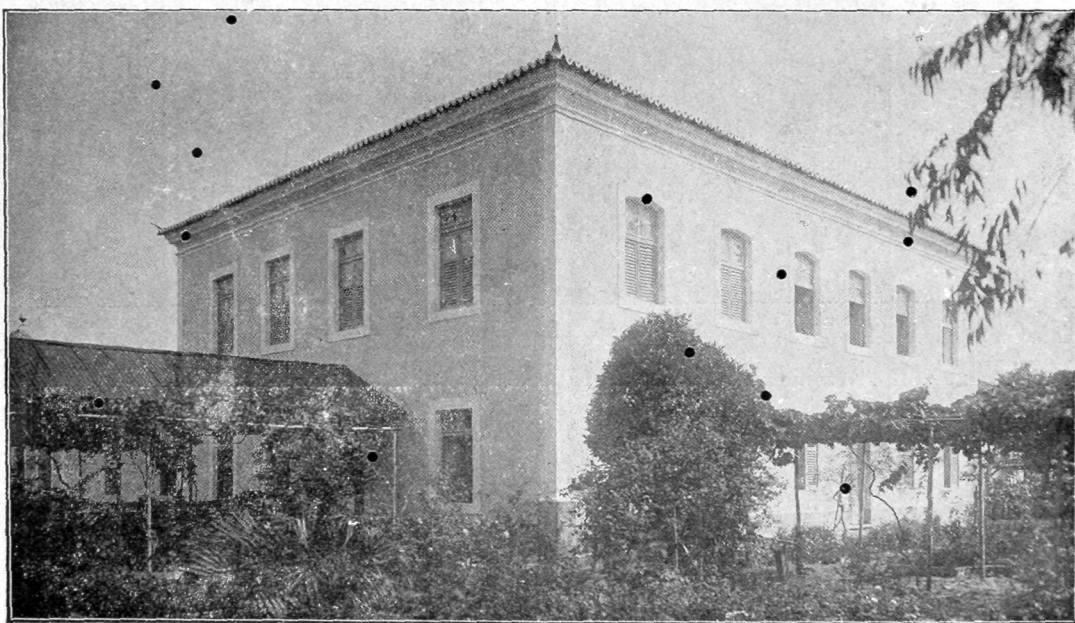

A casa de Comunidade

PELA actual administração, as antigas quadrilhas existentes no sertão, as quaes em certo tempo chegaram a contar para mais de 300 criminosos foram inteiramente destroçadas. Cerca de 200 bandidos foram aprisio-

nados e perto de 40 mortos em combate. O grupo de Lampeão, mais numeroso e tímido, reduziu-se a 14 homens desarmados e famintos, retirando-se para a fronteira dos Estados visi-

inhos. E não foi só no sertão.

Na capital os crimes foram registados no Recife nestes dois annos apenas 19 homicídios, quando nos annos anteriores, nunca esses

crimes foram inferiores a 35, sendo que em 1922 subiram a 101.

Devemos attribuir esses resultados evidentes á apprehensão de armas, cujo numero se eleva de 13 de janeiro de 1926 até ante-hontem a cerca de 10.900.

A relação pura e simples desses factos demonstra á evidencia que a acção do governo do sr. Estacio Coimbra, no departamento de segurança publica, foi altamente benéfica para a população e honrosa para o bom nome de Pernambuco.

UM recente decreto imperial restituiu, no Japão, as prerogativas ao imperador Chokes, 98º. soberano do Imperio do Sol Levante, cujo reinado não era reconhecido pelos historiadores modernos. Esta injustiça — agora oficialmente reparada—

dava ao soberano recém-fallecido o 122º. lugar na longa série ininterrupta dos imperadores nipponicos; o reconhecimento solemne do imperador Chokes fez, pois, de Mutu-hito o 123º. imperador.

Durante cinco seculos aquelle reinado es-

teve hora da Historia; e foram necessarias, para o descobrir, longas e minuciosas pesquisas nos archivos do velho Japão.

NA mulher, o sexo corrige a banalidade; no homem, agrava.—Machado de Assis

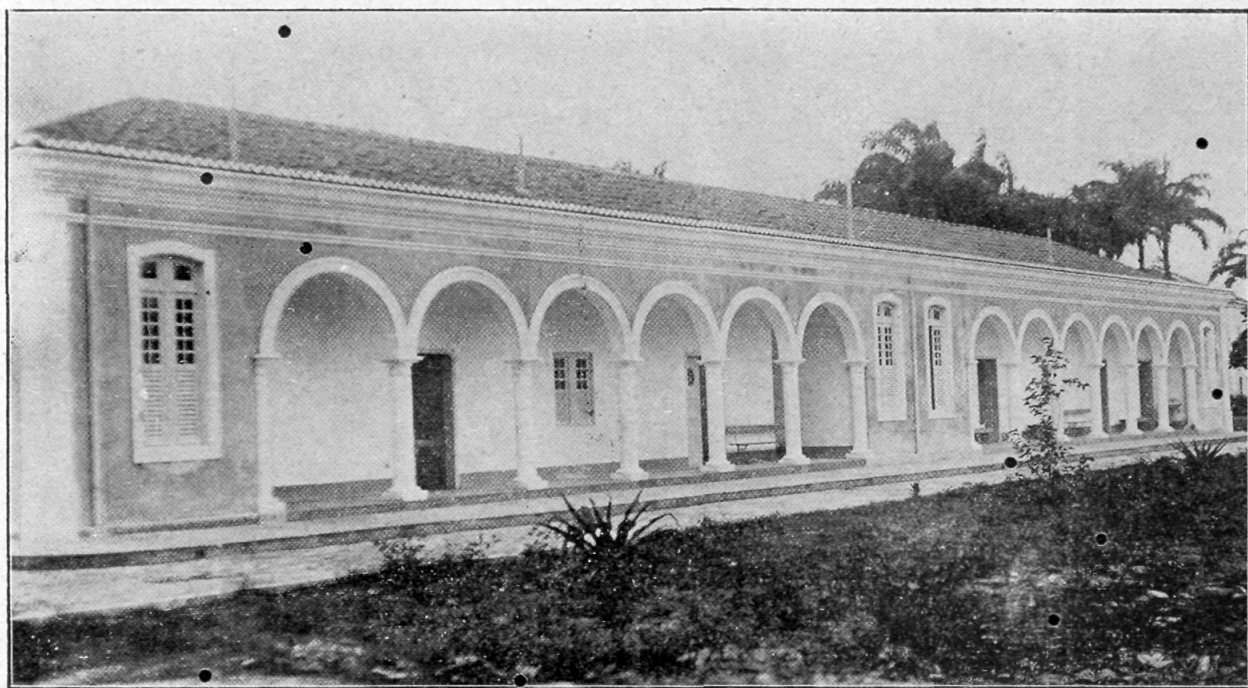

Pavilhão Julio de Mello, fachada posterior com terraços para os convalescentes



Pavilhão de Doenças infectuosas agudas. O Hospital Oswaldo Cruz obedece á competente direcção do professor Edgar Altino.

CENTRO
DE
SAÚDE
DE
AFOGADOS

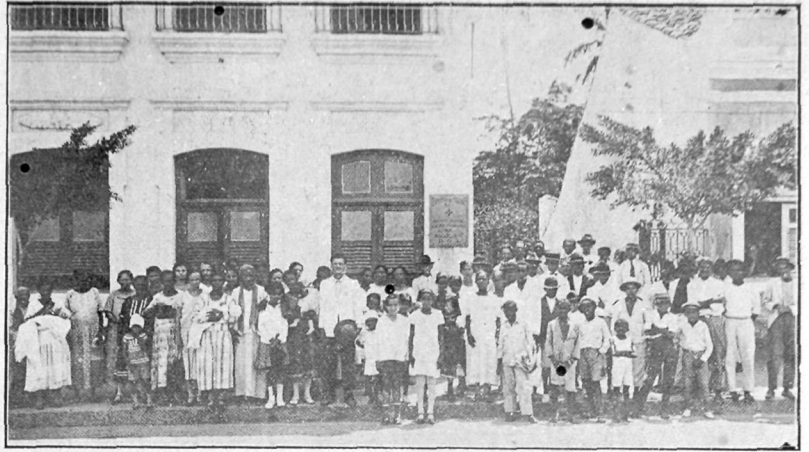

Frequentadores, em frente ao edifício do Centro, que serve a uma zona de 48.000 habitantes



Consultorio medico



Sala de espera do consultorio.

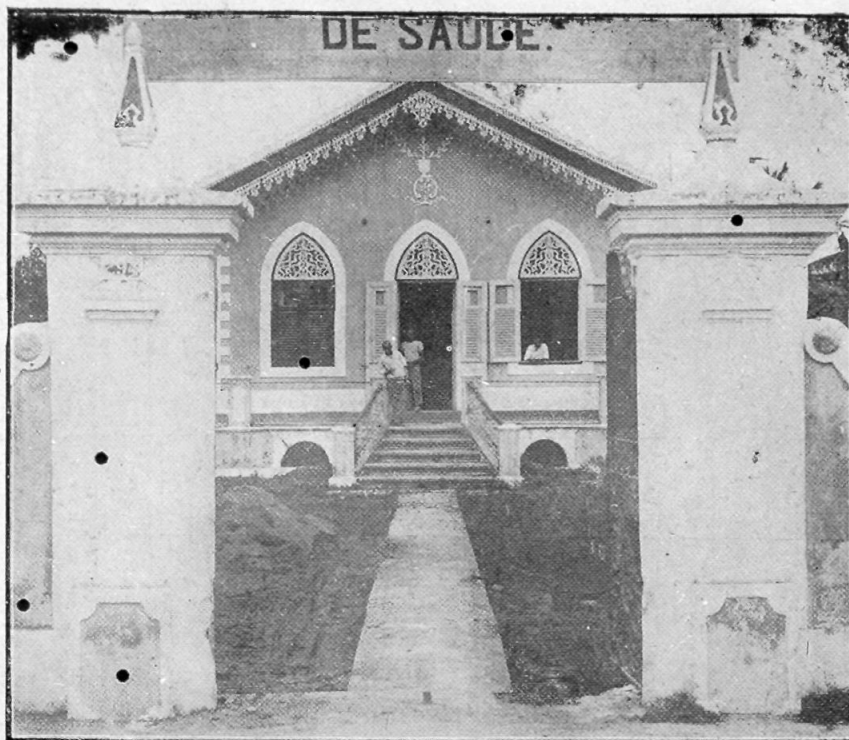

Centro de Saude da Magdalena situado
à rua Julio de Mello

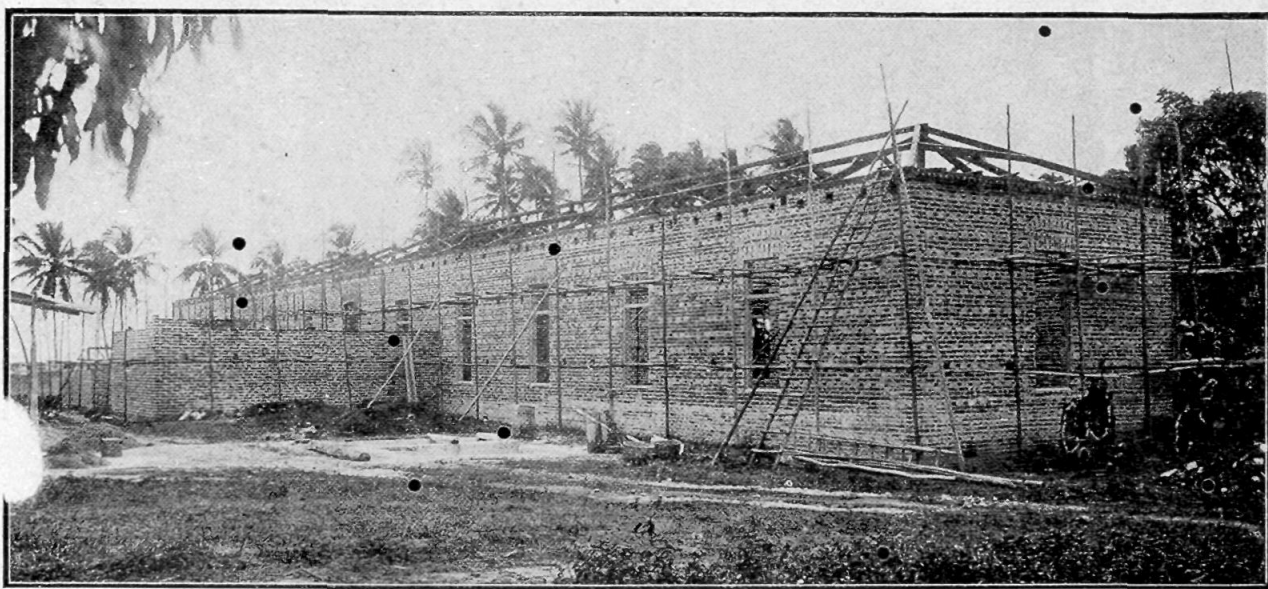

Pavilhão em construção no Hospital dos Lazeros, em
Santo Amaro, subvencionado pelo Estado

REALIZARAM-SE na semana nesta cidade a inauguração dos seguintes serviços mandados executar pelo governo do Estado.

Iluminação definitiva da Estrada dos Afflictos, ás 17 1/2 horas com lâmpadas de 100 velas.

Inauguração dos serviços de construção de linha distribuidora de 750 m/m de diametro pela Estrada dos Reme-



Uma conferencia para tuberculosos num dos Centros de Saude

dios para reforço da malha de distribuição d'agua á cidade, conforme o plano geral do serviço de saneamento do Recife do dr. Saturnino de Britto.

Inauguração da construção de prolongamento da rêde de esgoto, que partindo da sub-estação D. S. situada na Jaqueira, irá esgotar as zonas de Casa Forte e Casa Amarella.

HOSPITAL
DE
PROMPTO
SOCCORRO

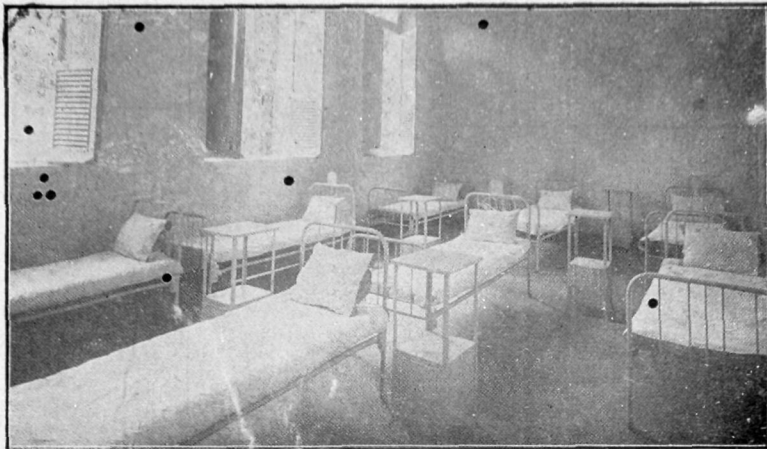

Sala de pequena cirurgia com tres mesas, vendo-se ao fundo a sala de esterelisação, para os serviços de soccorro urgente de Assistencia Publica que até pouco tempo eram prestados nos outros hospitaes.

Sala de operações de alta cirurgia. com todo o seu moderno aparelhamento

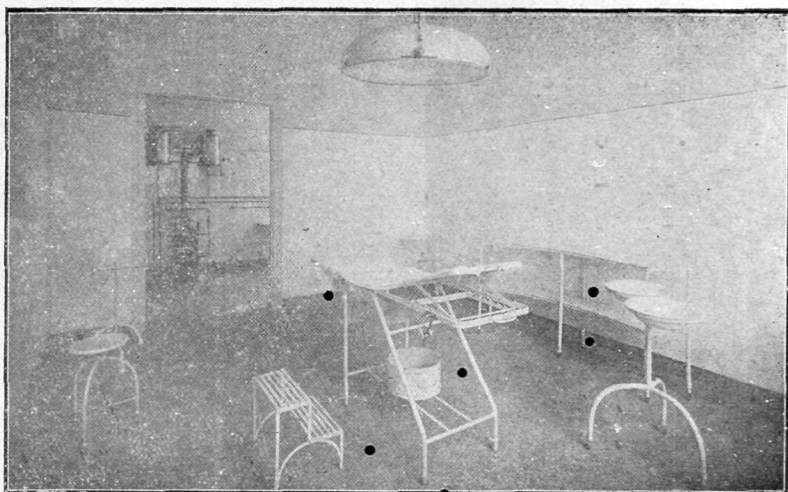

Enfermaria do Hospital, tambem aparelhada de accordo com todos os princios de hygiene.

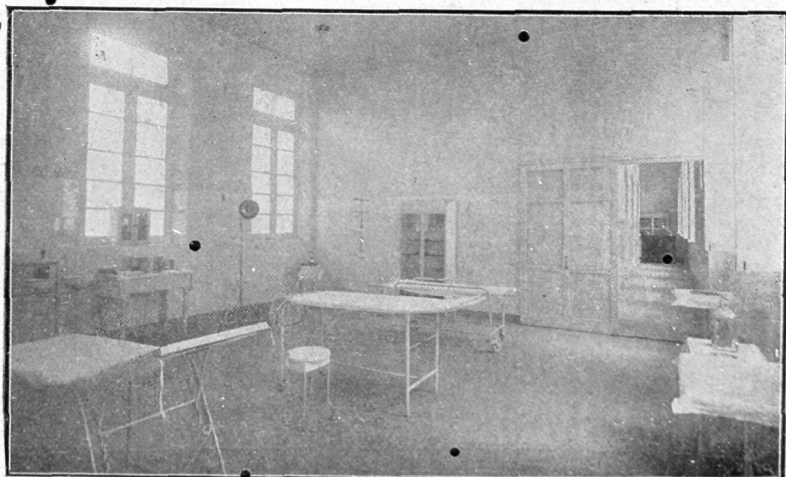

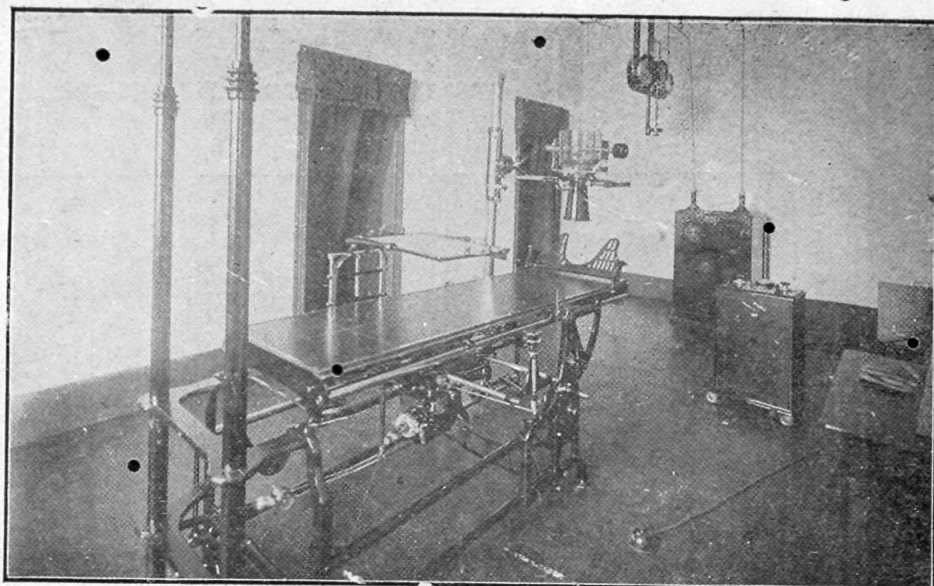

Gabinete de Radiologia da Assistencia Publica, sobre a direcção do dr. Avelino Cardoso

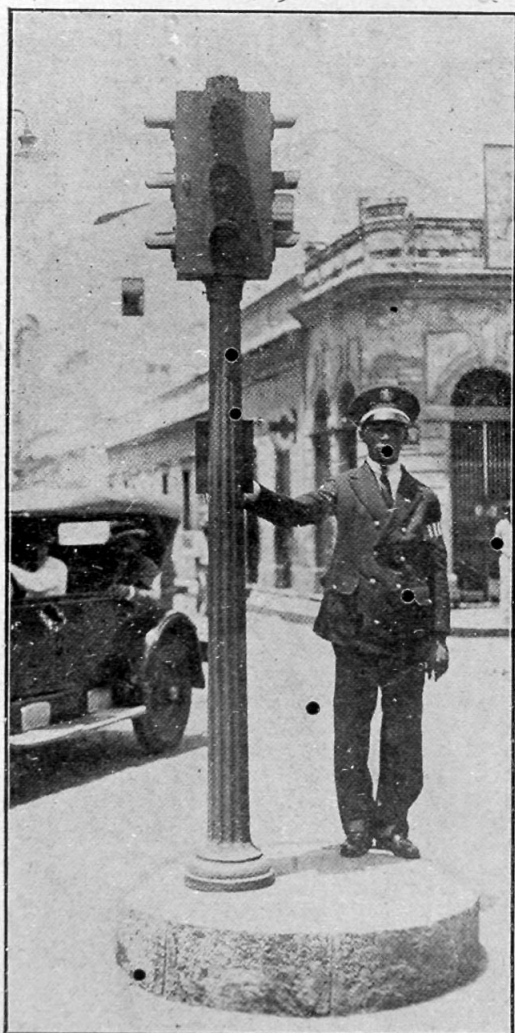

Um dos signaleiros para o serviço de vehiculos da capital cuja vantagem se observa notando que em 1926 registraram-se 747 desastres para um total de 2.505 vehiculos, contra 448, neste anno, para um total de 3.840 vehiculos

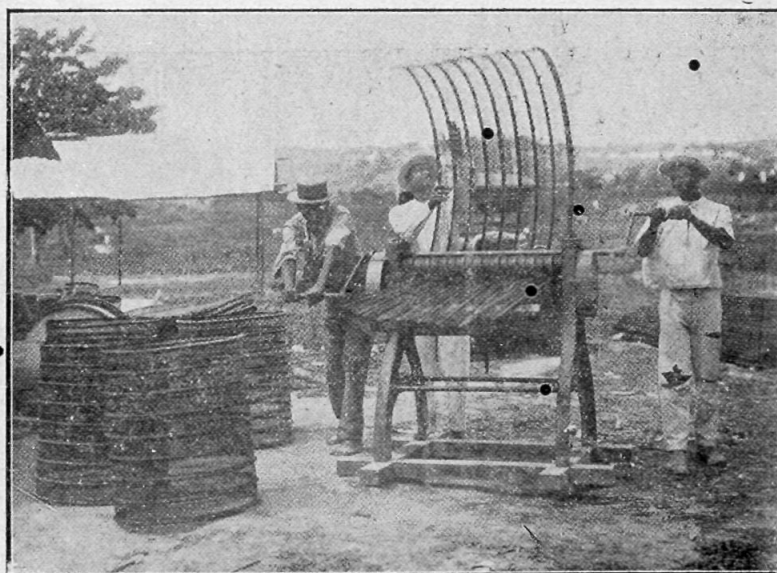

Fabricação de boeiras de cimento armado na Repartição de Obras Publicas do Estado

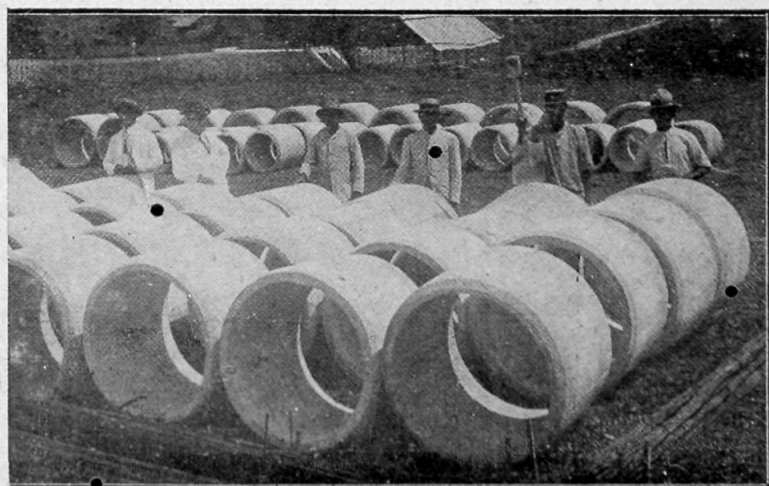

Gerson Rodrigues Farias

E' lá do terra de um tio de todos nós — o tio Pita.

Gerson nasceu em Itabayanna, vive em Recife e ninguem sabe — nem mesmo elle — onde morrerá.

Não é para fazer propaganda, mas o nosso engenheiro já sabe engenharia para ensinar. Como topographo é um nome feito. Attesta o a esplendida reputação que adquiriu quando func-

E S T R A D A S . P A R A

RIO BRANCO A FLORES—ALAGOA DE BAIXO

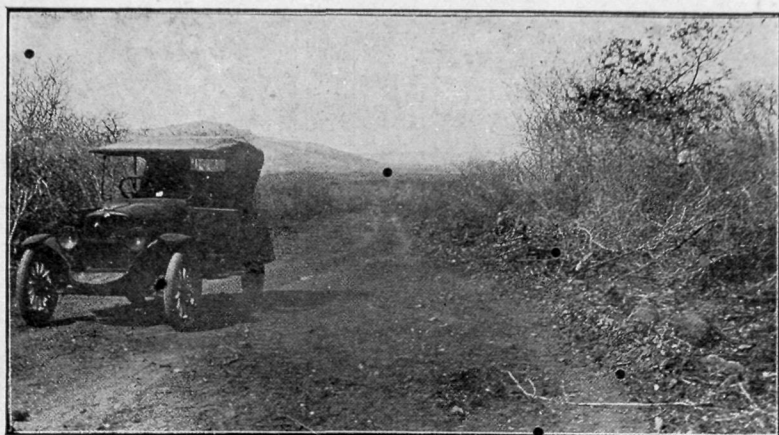

Trecho antes da "Casa de Pedra"

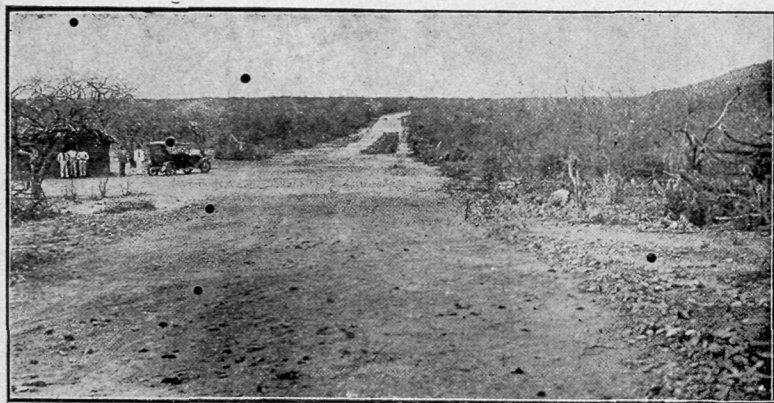

Barracão da "Casa de Pedra"



Serrote do Tamanduá

cionario da Prefeitura. Ali despendeu elle uma larga somma das suas actidades, contribuindo, com os seus serviços nos trabalhos topographicos do parque de Dois Irmãos. Por signal que, de então para cá, se tornou frequentador do cinema Odeon. Por que, só elle sabe. Gerson é bastante reservado para não confiar a outrem os seus segredos. Talvez saiba de algumas particularidades suas, aquelle theodolito da Prefeitura, cumplice involuntario de algum idyllio á distancia. Mas o theodolito é mudo. Talvez por isto couberam á discreção absoluta da sua mudez algumas confidencias do nosso engenheiro.

Gerson mora na rua da Saudade. Dizer saudade é dizer a um tempo distancia, ausencia, passado...

Viverá nelle tambem alguma saudade? E' outra cousa que só elle sabe.

O destino que ha de

O S E R T Ã O

A JATOBÁ DE TACARATÚ

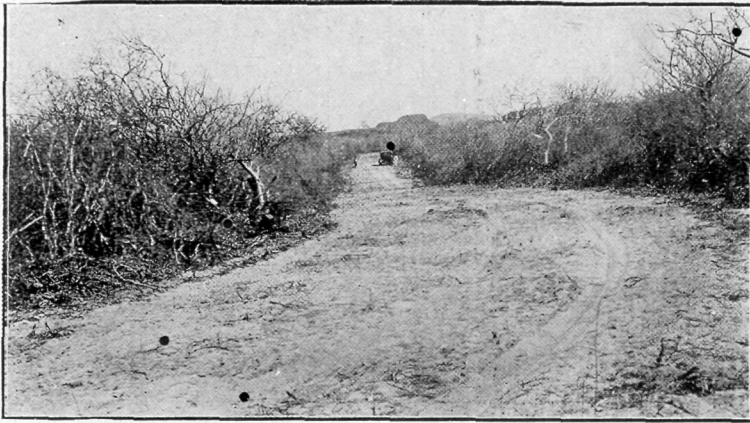

Depois do serrote do Tamanduá, avistando-se o pico

tornar depois de formado não sabemos ainda. E' certo, entretanto, que, onde quer que se apresente como engenheiro, cedo lhe serão reconhecidos o talento profissional e a rectidão do caracter, attributos que, por demasiado espontaneos, a sua modestia ainda não pode nem poderá jamais esconder.

E.

SERTÃO

DE uma maneira intensa tem sido a acção do governo no sentido de melhorar tanto quanto possível as condições de vida do sertão. Assim que foi iniciado ali um plano uniforme de melhoramento em todos os municipios, com a construção de escolas e cadeias, e a solução dos antigos litigios entre criadores e lavradores, principalmente na zona do Araripe. Além do Serviço Estadual de Poços Tubulares que foi creado para fazer os estudos das regiões favoraveis á captação

d'aguas subterraneas, especialmente no sertão do Estado onde ha secas periodicas.

UMA iniciativa de vulto neste dois annos de administração — o Convenio Assucareiro, que depois tomou expressão definitiva na Cooperativa, e que veio dar um rythmo seguro á nossa vida economica fixando na agricultura e na industria pernambucana, os lucros do seu esforço e trabalho.

E de par com a defesa do assucar pela Cooperativa, a organização do Banco Agricola e Commercial de Pernambuco.



Vista da serra do Xilily

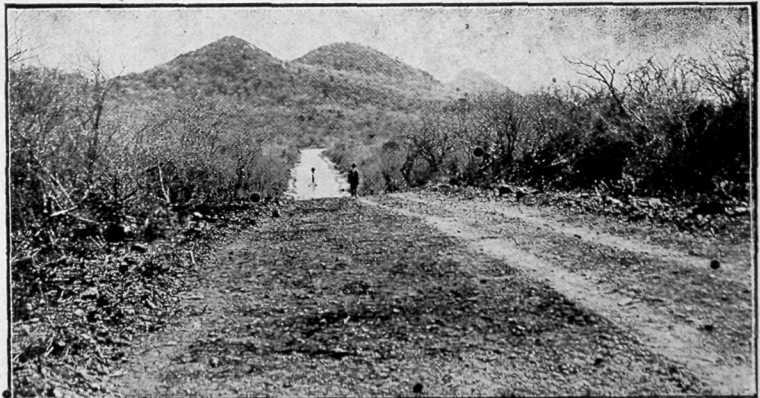

Serra dos Tres Irmãos

A
CAMPANHA
CONTRA
O
BANDITISMO



O lugar JUA', do município de Floresta, onde Lampeão matou 127 rezes, cujas ossadas estão visíveis na photographia

O príncipe Carlos da Suécia, duque de Vestergoetland, irmão da Princesa Astrid—esposa do príncipe herdeiro da Belgica—prestou, o mez passado, exames de esperanto no liceu Bekowska Skolan, em Oslo, e foi approvedo.

O príncipe Carlos, que tenciona seguir o curso de Medecina, é esperantista desde 1918, quando dirigiu a sua adesão ao Congresso Esperantista Escandinavo, reunido em Goteborg.

A proposito, é bom lembrar que, no anno proximo, se reunirão em Antuerpia os esperantistas do mundo inteiro. Será o vigesimo Congresso Internacional de Esperanto. É a municipalidade de Antuerpia que ligta tanta importancia a esse Congresso que organizou já para os seus agentes um curso da lingua universal.

A serenidade e a actividade sempre terminam por nos reconciliar com a vida.—**Richter.**

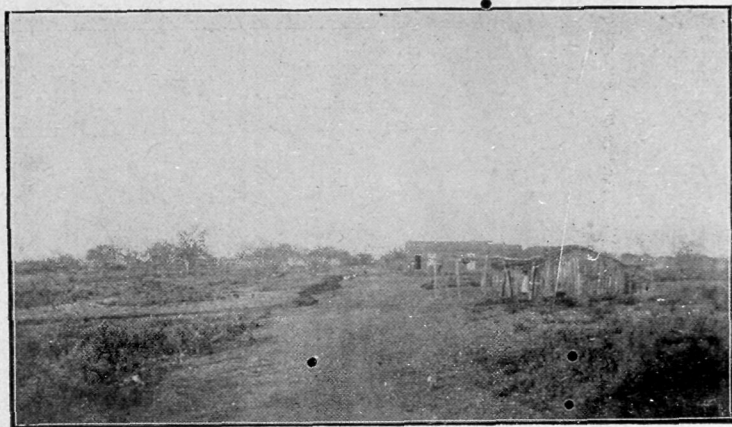

O lugar JACARE', de Floresta, vendo-se a casa onde Lampeão vivia impunemente

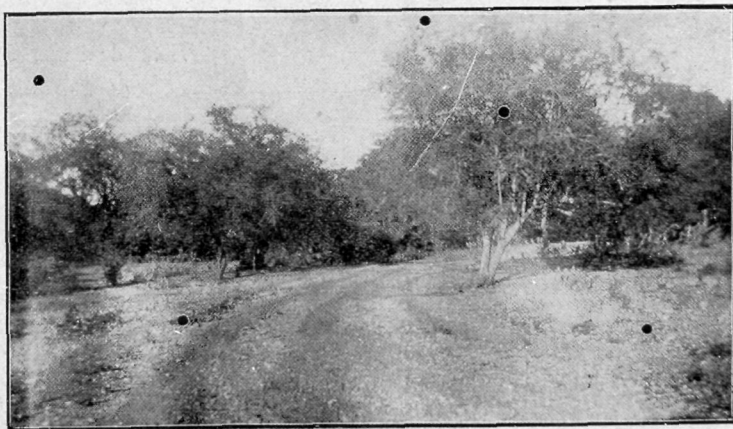

Trecho do "Riacho do Navio", lugar celebre pelas façanhas dos bandidos que infestavam os nossos sertões hoje perfeitamente a salvo da terrivel praga N. da R. — Até dezembro de 1927 foram mortos 40 bandidos e capturados 198



Trecho da Estrada Bodocó a Novo Exú — 54 kilometros

M U S I C A

O maestro Armando Lameira realizou no domingo p. passado o seu annuciado concerto symphonico.

Com um bem organizado programma, este concerto agradou em todos os seus numeros.

E se maior não foi o exito obtido, é bem provavel que responda por isso, a precariedade de ensaios. Em geral, entre nós, os ensaios de conjunctos de tal natureza, se fazem sempre com numero incompleto de elementos. D'ahi, sempre a quasi impossibilidade de obter se absoluto equilibrio e segurança.

Mesmo assim, os trechos de maior difficuldade, foram vencidos com relativa precisão, merecendo, dos que os assistiram, calorosos e justos applausos.

Por sua vez, os solistas professores Alberto de Figueiredo, José Lourenço e Luiz de Oliveira — portaram-se á altura do conceito com que os distingue o nosso meio artistico.

E' de lamentar, não tenhamos podido ouvir o bello "Ardenete e Rondo" do professor Carlos Diniz, e a marcha triumphal — "Ave Amazonia" — que, por motivos especiaes, tiveram de ser, suprimido aquelle, e substituida esta.

Ao maestro Lameira, as nossas felicitações pelas agradaveis horas de arte, com que nos deliciou o espirito.

Este concerto symphonico, trouxe-nos u'a grata recordação. Evocou os dia aureos do "Centro Musical Pernambucano", em que

um grupo abnegado, de artistas e amadores, conseguiu reunir-se por varias vezes, proporcionando bellas e valiosas audições symphonicas.

Sem nenhum interesse, sem nenhuma remuneração, cada qual prestava o seu concurso, á extinta associação. Somente por amor á arte, se congregavam n'aquella desinteressada solidariedade os nossos artistas e amadores.

Nem tampouco, aos que os iam ouvir, era exigida contribuição pecuniaria. O ingresso ás audições do "Centro Musical", era gratuito. Subvencionada pelo Estado, declinou a acitividade d'aquella associação logo que lhe foi suspenso o auxilio. E o "Centro" foi pouco a pouco se extinguindo. E até hoje, passados quasi dez annos, não tivemos mais audição de musica symphonica, e até mesmo chegou-se a acreditar na impossibilidade de reunir-se actualmente, elementos artisticos para u'a tal finalidade.

Entretanto, folgamos em perceber que esta impossibilidade é talvez apenas, apparente. O maestro Lameira, de certo que não sem grande difficuldade conseguiria um numerooso conjuncto, capaz de ser ouvido com agrado.

E nos deu assim, a prova evi-

dente de que a nossa capacidade em elementos para a organização de uma orchestra symphonica, é um facto inconteste, bastando apenas despertar-a e fazel-a trabalhar.

Cremos que o conjuncto orchestral que auxiliou a audição do maestro Lameira, poderia ser aproveitado pela "Sociedade de Cultura Musical" para a effectivação de concertos symphonicos nas bases da orientação que já aqui expuzemos quando focalisamos o assumpto.

Contractado aquelle conjuncto, e escolhido um regente, não se pôde duvidar do exito das audições que elle nos poderia proporcionar, através da criteriosa direcção technica da nossa associação de cultura artistica.

Que nunca sejam demais as palavras com que vimos nos batendo, para transformar em realidade, essa velha aspiração.

E como foi em homenagem á "Sociedade de Cultura Musical", o concerto do maestro Armando Lameira, serviu bem para arranca do terreno das hypotheses, a possibilidade da realização de musica symphonica entre nós.

D. Maximila Burlamaqui — Terá lugar amanhã, no Theatro Sta. Izabel, a audição de piano promovida por algumas alumnas da professora D. Maximila Burlamaqui, em beneficio d'esta. Após o concerto, seguir-se-hão dansas, com o JAZZ-BAND do prof. João Andrade. Para esta festa de Arte, auguramos franco successo.

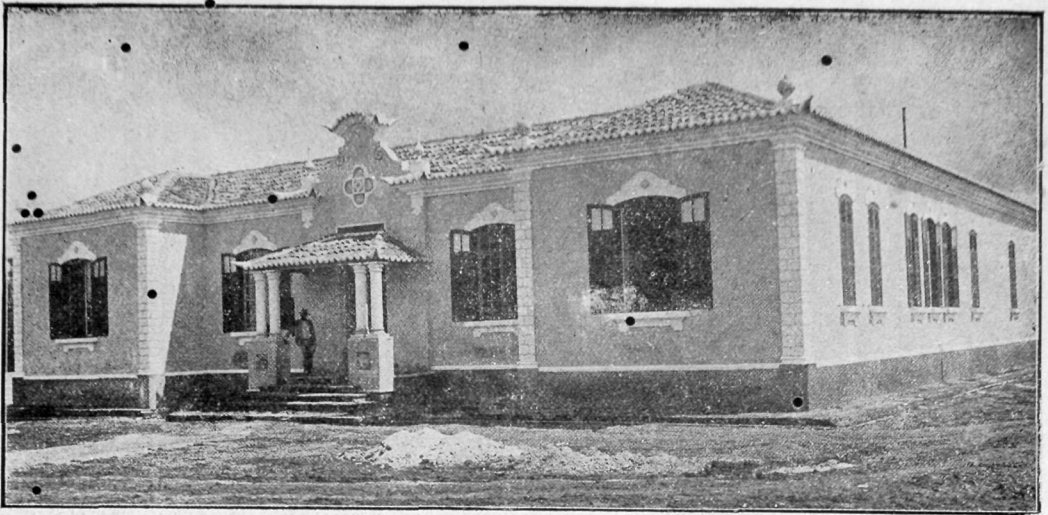

Hospital de Barreiros, a inaugurar-se brevemente



Estrada
da
cidade
de
Barreiros

a
S. José
da
Corôa
Grande

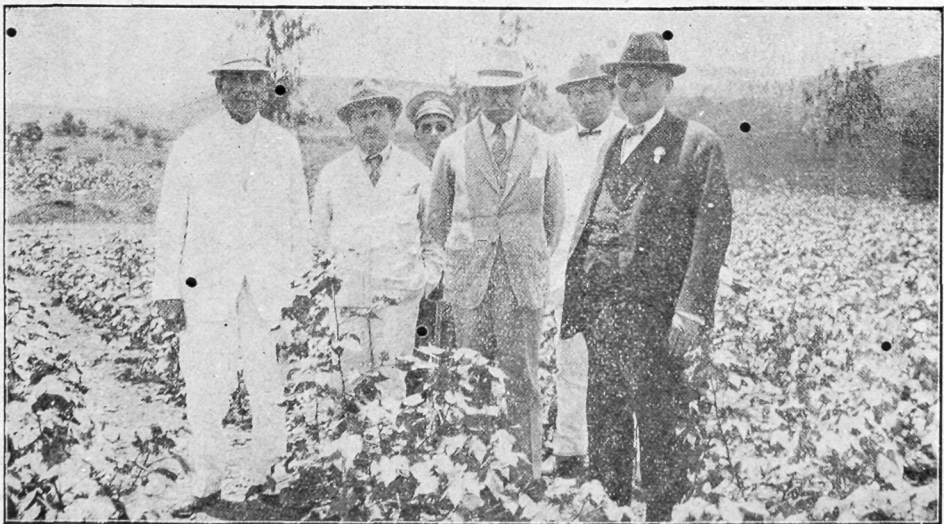

Dr. Estacio Coimbra, em companhia do dr. Samuel Hardman, visitando o campo de sementeira de Correntes

OBRAS
DO
PORTO

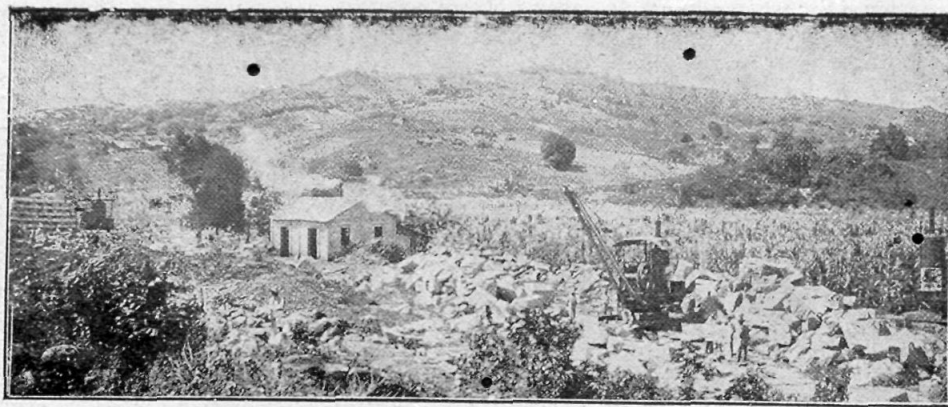

Pedreiras de Compradas—
Preparo de cantaria para
o caes

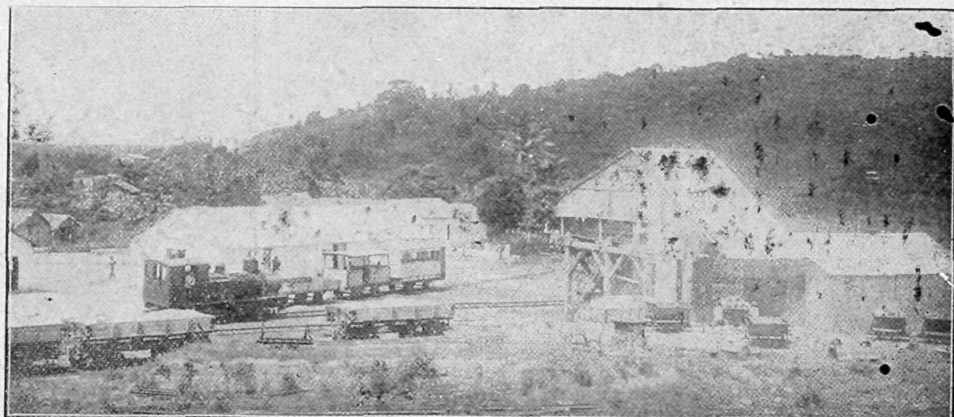

Instalação de Compotas
— Pedreiras

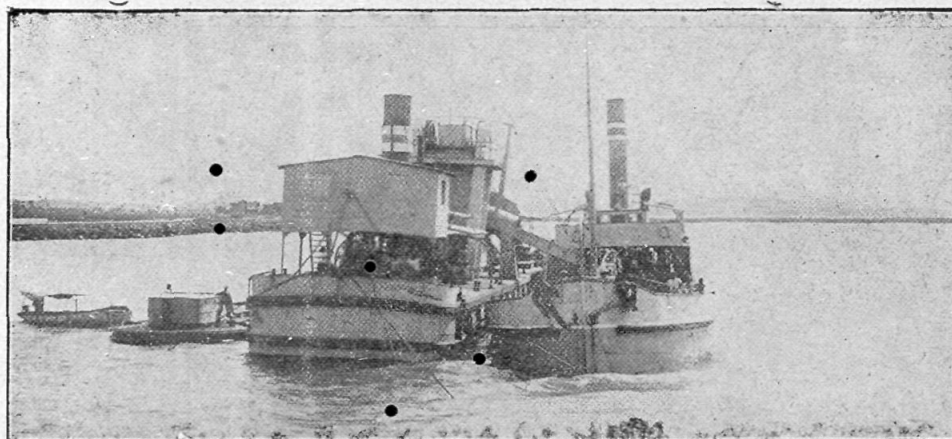

Draga de alcatruzes
"Clinda" em trabalho
para a abertura da cava
de fundação do caes de
10 mts.

Blocos de concreto para
os caes depositados no
Pina

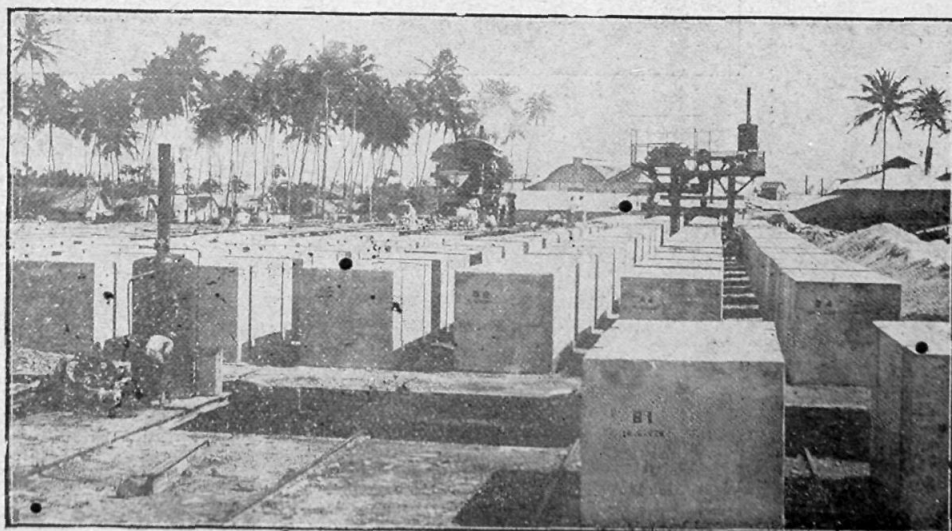

R E C I F E Q U E
P R Ó G R I D E

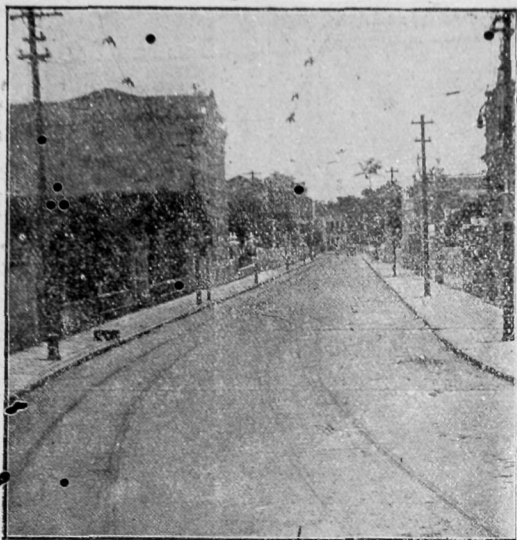

Rua Joaquim Nabuco,
recentemente calçada, onde ha
um pontilhão que foi
construido em cimento
armado

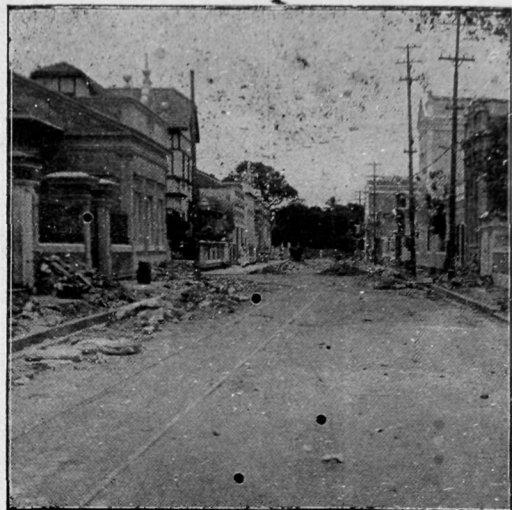

Rua Numa Pompilio,
na Capunga, em serviço de
calçamento

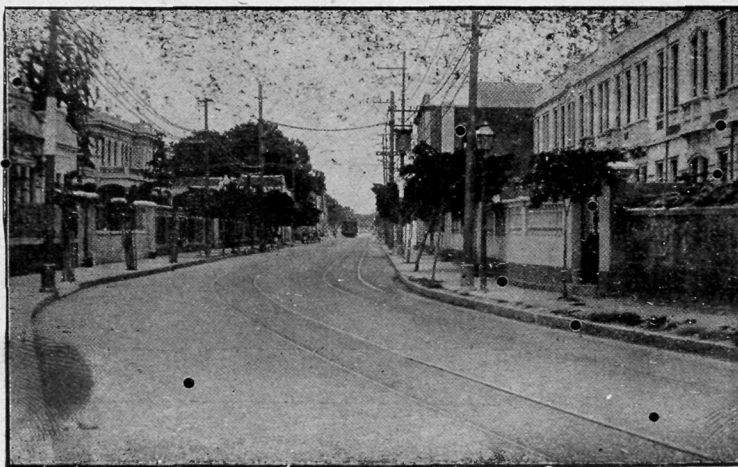

Rua João Perdigão, já calçada



O
A T A L H O
D A
V O L T A
D O
M U N D O

Q U E
V I R A '
L I G A R
D O I S - I R M ã O S
A
C A X A N G A '

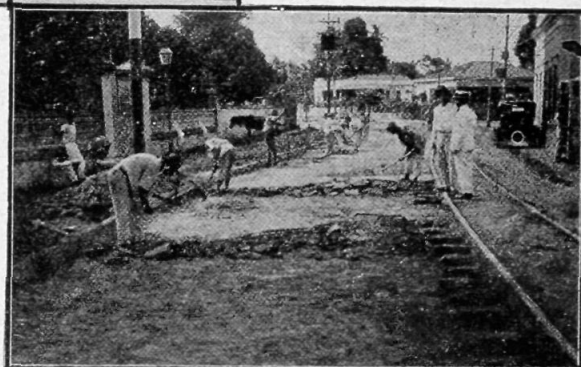
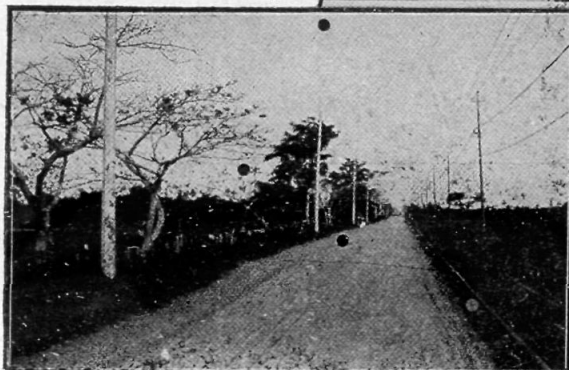
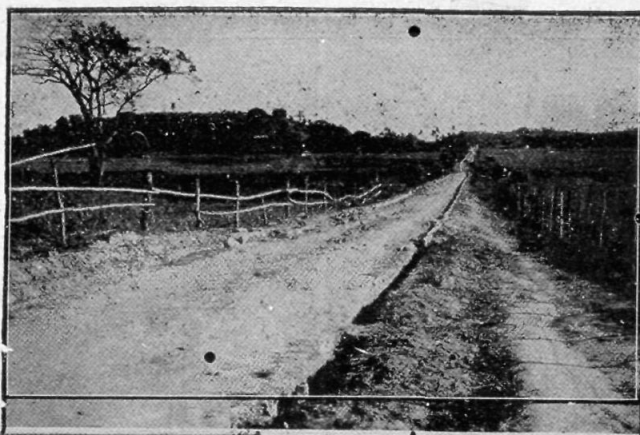

Estrada de Caxangá

Estrada de Dois Irmãos

Como as estradas acima estão sendo construídas as de Tigipió e Olinda

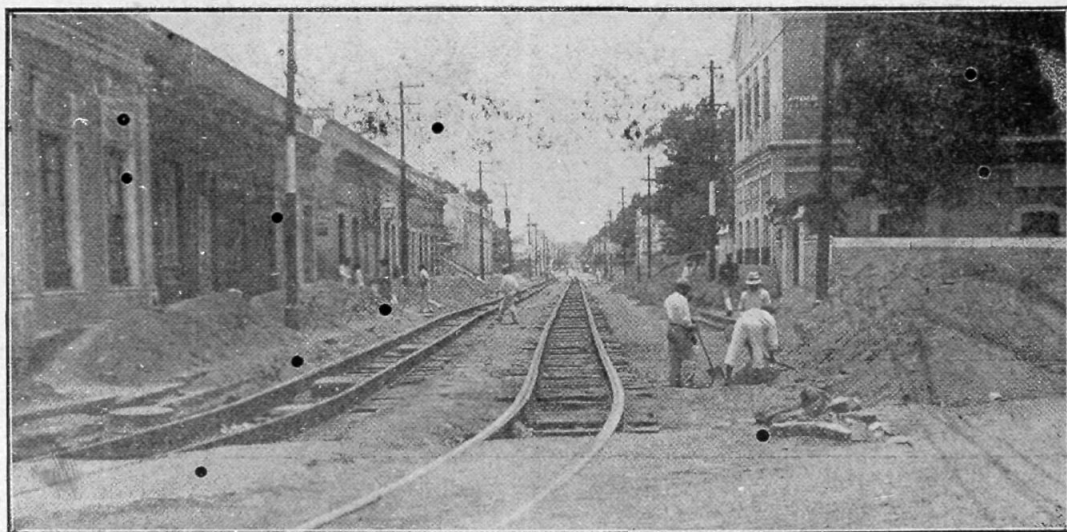

Avenida João de Barros, em serviço de calçamento



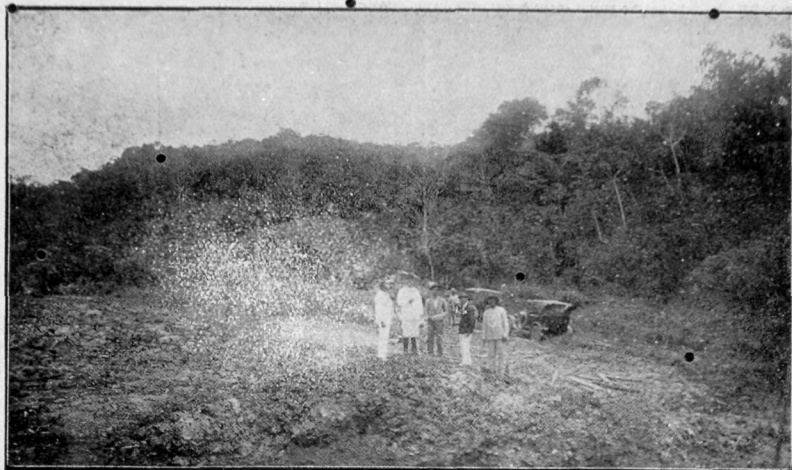

Estrada
littoral
Su

Trecho em
Iapera-
Ipojuca



Trecho em construção em Montevideo—Ipojuca

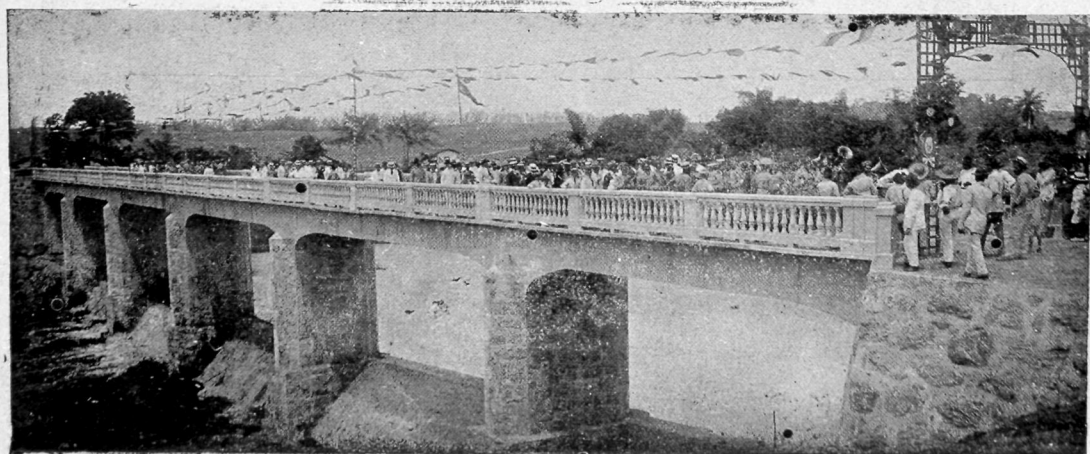

Ponte de Tiúma, construída no município de S. Lourenço.

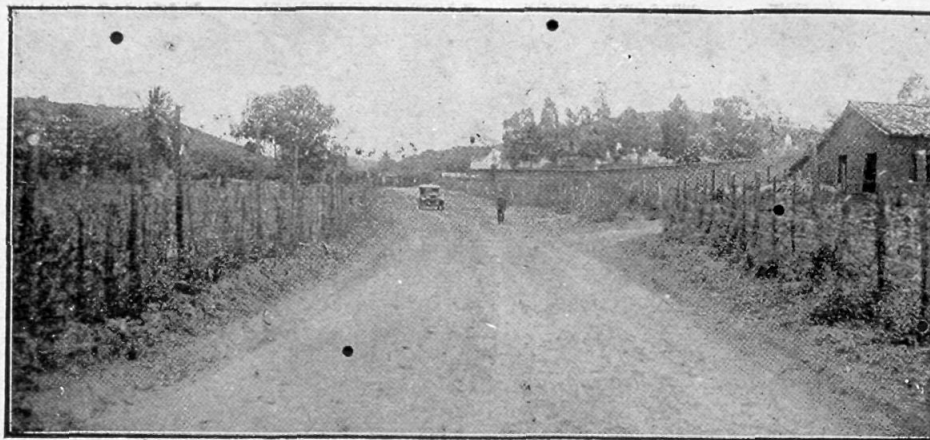

Estrada de Timbaúba a Serrinha

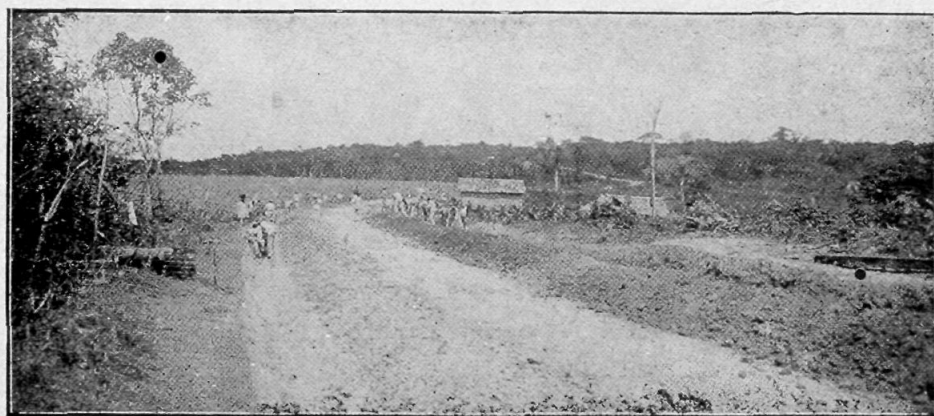

Estrada de Itambé a Serrinha

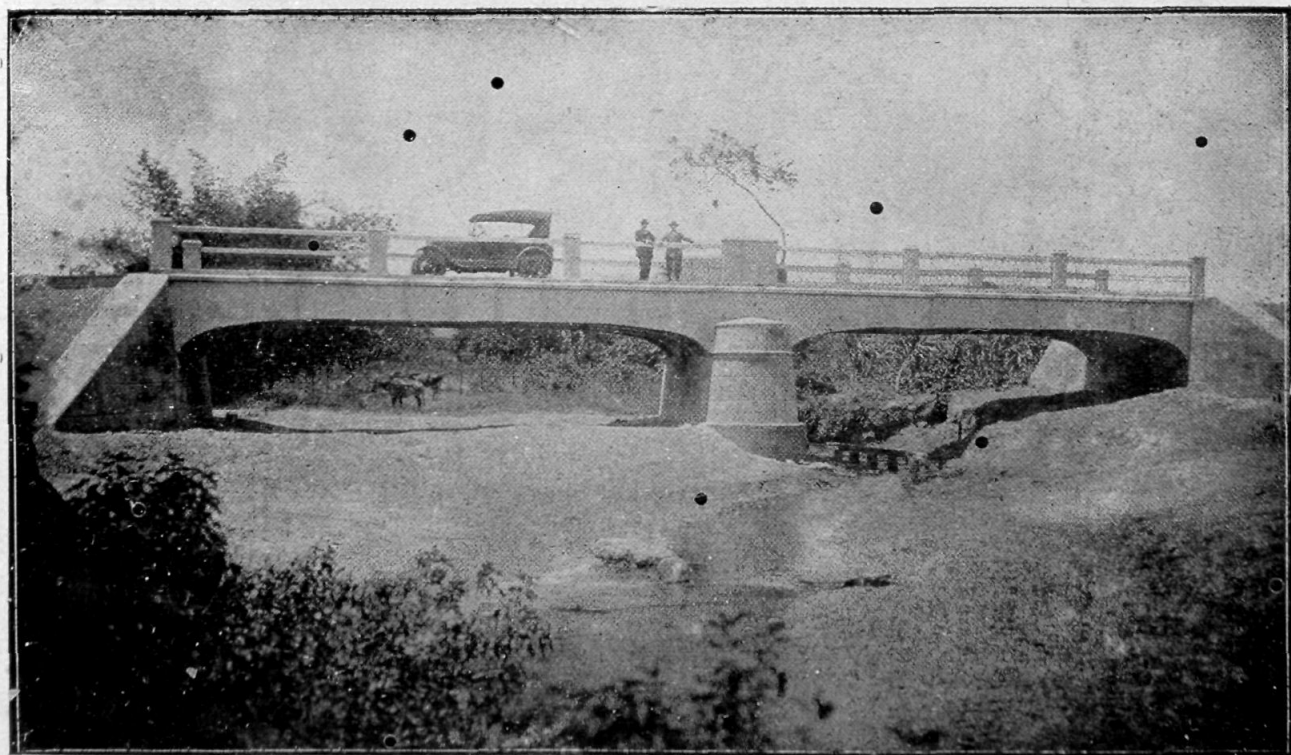

Ponte manes—Construida no municipio de Victoria.

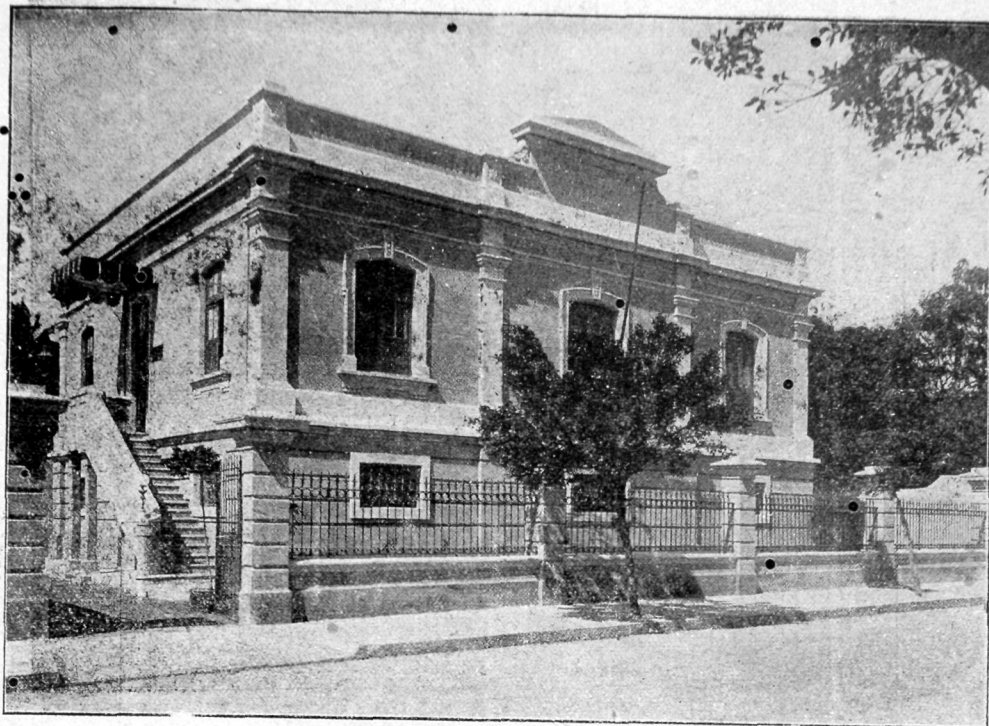

Predio onde está installada a Inspectoria do Serviço de Algodão. É o unico que existe no Brazil com adaptação tecnica

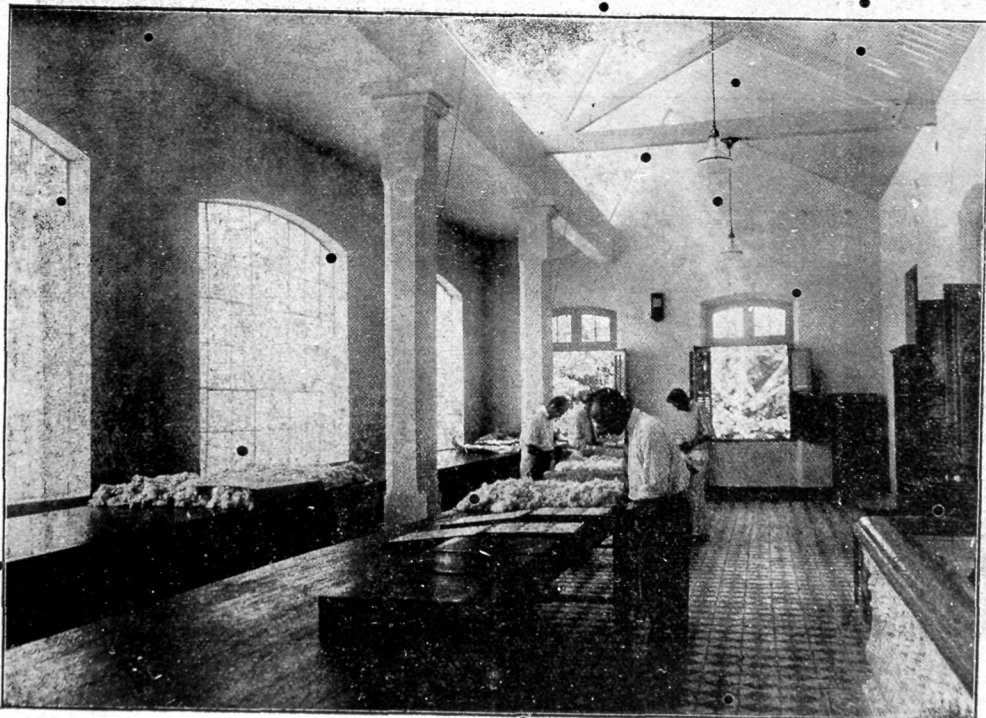

A Secção de Classificação Técnica

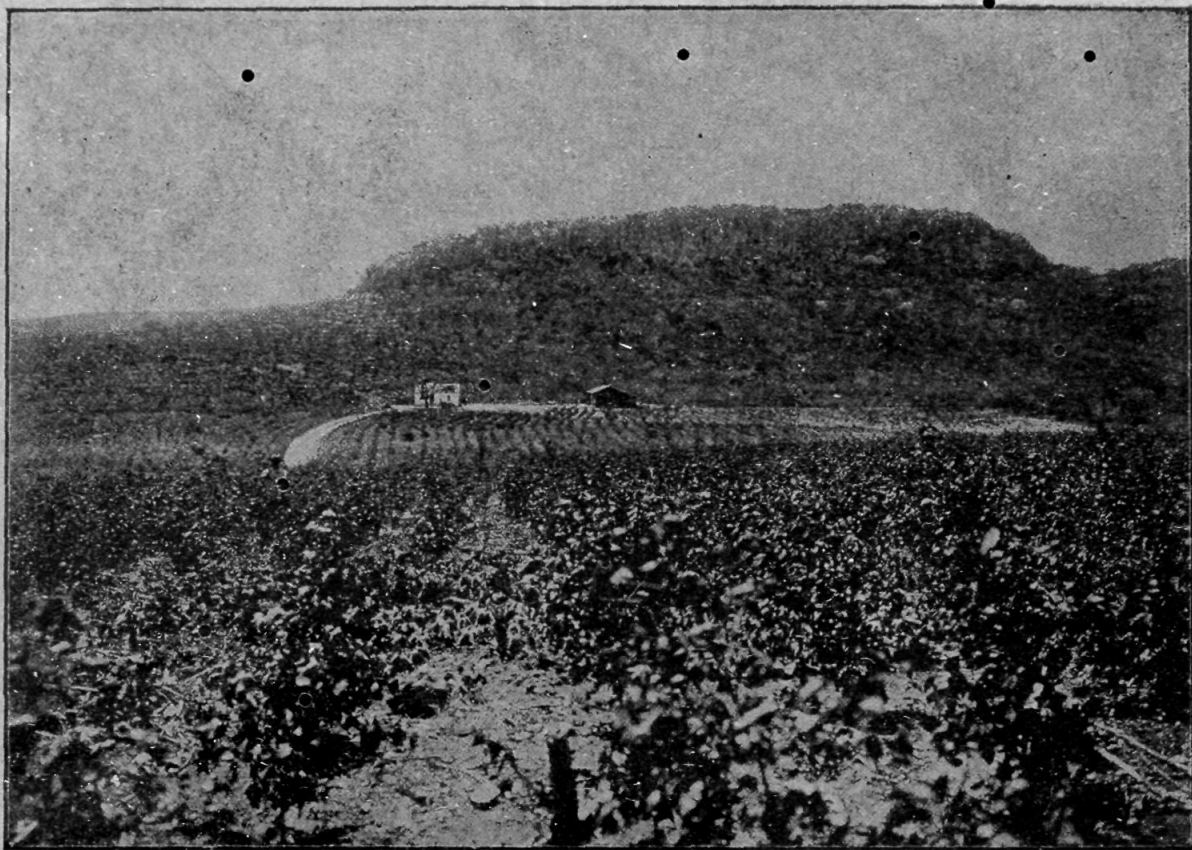

Campo de sementeira de algodão, em Rio Branco

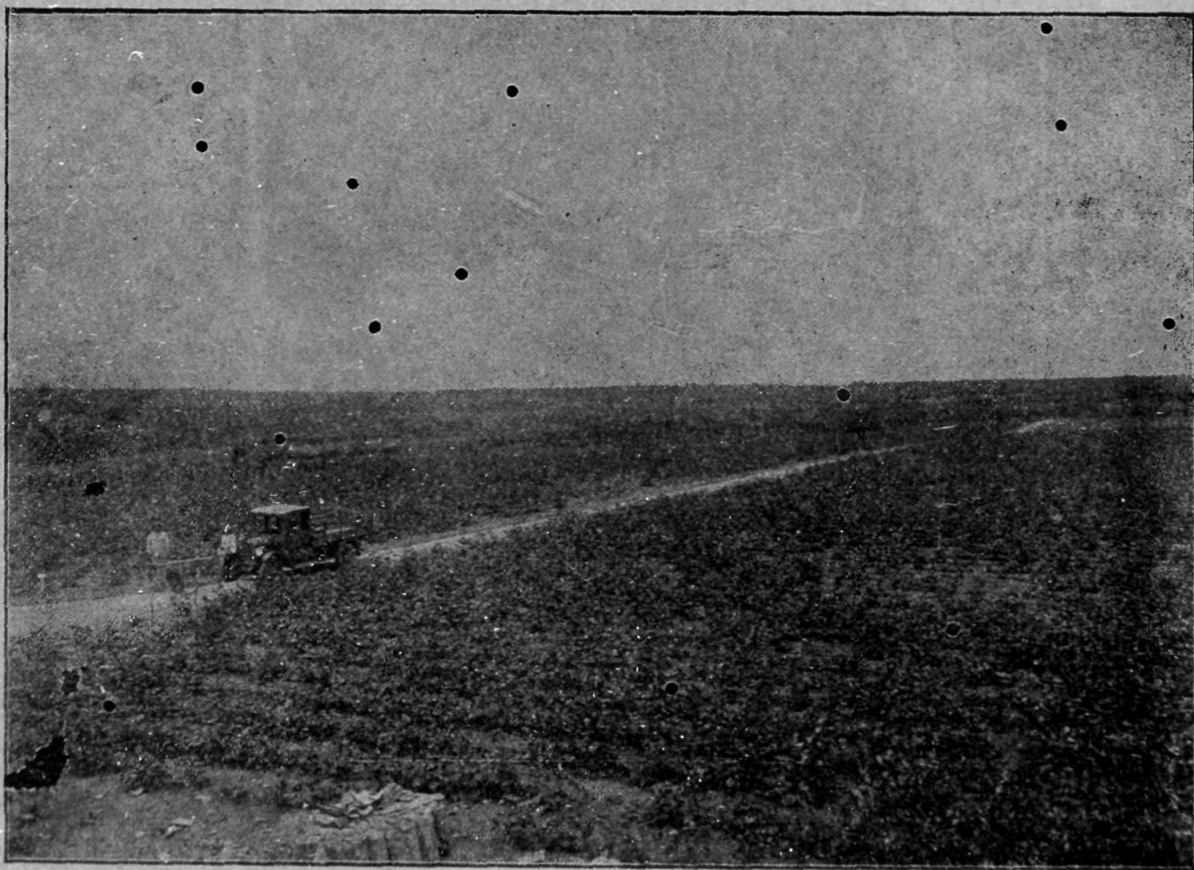

Campo de sementeira de algodão, em Surubim, adquirido pela actual administração.



Pavilhão de machinas do campo de sementeira de Caruarú



“**AZULINA**” O mais barato! Maior eficiencia! Não ataca os motores!
 Usal-o é contribuir para a economia nacional e
 O CARBURANTE IDEAL auxiliar a industria do Estado, na qual o novo
 carburante representa o esforço progressista dos usineiros de Pernambuco!

O telephone no Lar:



Tendo um telephone em sua casa está em comunicação immediata com os seus amigos e pode marcar entrevistas com a maior facilidade a qualquer momento.

Um telephone na residencia custa 45\$000 por mez • somente 50\$000 para instalar.

PAGAMENTOS MENSAES

THE TELEPHONE COMPANY & PERNAMBUCO LTD.

Rua Visconde do Rio Branco, 48/

CÉSAR & MENÉZES

Commissões e consignações

Representantes das Usinas

SANTA THEREZA e URUAHE,

EM GOYANNA

e FREI CANECA .

EM COLONIA

TELEPHONE 9210 — ENDEREÇO TELEGRAPHICO: CESAR

RUA DO BOM JESUS, 125 — 1º andar

RECIFE

HUPMOBILE

O PRIMEIRO EM TUDO ENTRE OS AUTOMOVEIS DO SEculo

A OBRA PRIMA DA INDUSTRIA AUTOMOBILISTICA

Andar no "HUPMOBILE", é como se andasse
sobre um tapete.

Vejam os novos typos de 8 e 6 cylindros com os

AGENTES:

Souza Leão & Cia.

RUA DO APOLLO 43

Viriato Villa-Chan & Cia.

Os maiores recebedores de Xarque no Norte do Brasil

XARQUE • E ESTIVAS EM GROSSO

Rua Pedro Affonso, 6 a 20

Endereço • Telegraphico — VIRIATO

RECIFE — PERNAMBUCO

ARMAZEM DE FAZENDAS

IMPORTAÇÃO E EXPORTAÇÃO

END. TEL. **"AÇORES"**

TELEPHONE 490

Codigos: RIBEIRO, A. B. C. 5.º ED. E BENTLEY'S

Filial em **RIO DE JANEIRO**

RUA DA QUITANDA 150

CAIXA POSTAL 1291

Alves de Brito & Cia.

RECIFE

RUA LIVRAMENTO 36-40, 48

• CAIXA POSTAL 136

A Sobre mesa

DA PREFERENCIA DE TODOS, HA
CERCA DE 30 ANNOS, SEMPRE
FOI E SERA' A

G O I A B A D A

“**PEIXE**”

Apesar de todas as
imitações das suas
similares.

FABRICANTES :

Carlos de Britto & Cia.

Recife

Pernambuco

Pesqueira

Depure seu Sangue

Fortaleça seu Organismo

Augmente seu Peso

Com o tratamento pelo Elixir de Inhame, o doente experimenta logo uma transformação no seu estado geral; o appetite augmenta, a digestão se faz com facilidade (devido ao arsenico), a côr torna-se rosada, o rosto mais fresco, melhor disposição para o trabalho, mais força nos musculos, mais resistencia á fadiga e respiração facil.

O doente torna-se floresente, mais gordo, sente uma sensação de bem estar muito notavel. O elixir de Inhame é o unico depurativo-tonico, em cuja formula tri-iodada entram o arsenico e o hydrargirio e é tão saboroso como qualquer licor de mesa.

DEPURA - FORTALECE - ENGORDA

Eis que chega a quadra primaveril, a estação das rosas. Aproveitemol-a, madame, para prepararmos um extracto de rosas, de grande e delicioso perfume.

Para isso, devemos colher muitas dessas flôres, arrancar as petalas, depois utilizando um vidro de bocca muito larga, collocar no fundo deste uma camada de algodão em rama embebido em azeite. Sobre essa camada de algodão, deposita-se uma camada de flôres, polvilhadas de sal fino. E assim successivamente, dispondo alternadamente, uma camada de algodão e outra de flôres, até se chegar a uma altura de cinco ou seis centimetros da borda do vidro.

Nesse momento pega-se em rosas "cem folhas", que são de um aroma vivissimo.

E' condição indispensavel que estas rosas, das quaes apenas conservaremos as petalas, tenham sido colhidas em tempo bem quente.

Acaba-se de encher o frasco com estas petalas odoriteras, adicionando-se-lhe dois ou tres punhados de sal de cosinha e borrifam-se com alcool de 90 grãos.

As flores devem ficar muito comprimidas no frasco.

Deixa-se repousar tudo pelo espaço de duas semanas, ao fim das quaes pode-se-ha

extrahir das flôres, exercendo uma forte pressão, alcool cheio de perfume.

Por ultimo, filtra-se.

Estamos em plena quadra do "floating" e tambem na quadra em que mais sentimos dôr nos pés.

Um remedio excellent para estes, quando regressarmos a casa de um longo passeio, que muito nos haja fatigado é mettel-os num banho de agua tepida (não quente) friccionando-os em seguida com a seguinte preparação:

Oleo de amendoas doces, 40 grammas; banha de porco, 13 grammas; laudanum, 10 gottas; tintura de benjoim, 3 grammas; uma pequena gemma de ovo.

A fricção deve ser suave, à flôr da pelle. Enxugar os pés depois com uma toalha fina e polvilhar de talco.

"Outomno" — E' um vestido para passeio, em veludo preto, combinado com veludo branco, os canhões e parte inferior das mangas, os dois bolsinhos e larga tira á frente, no corpinho, em veludo verde, com riscas pretas e bordados a prata no corpinho e nos bolsos. Chapéo de feltro branco com fita preta.

PARA FAZER QUE DESAPAREÇAM RADICALMENTE OS

**CABELLOS
BRANCOS**

NO

MUNDO INTEIRO



não existe outra preparação que ofereça reunidas tantas vantagens como a Agua de Colonia Hygienica

"Carmela"

Não mancha nem engordura a pelle nem a roupa. E' de uso mui agradável. Applica-se singelamente ao pentear-se como uma loção qualquer, e é de efficacia absoluta, porque dá aos cabellos canosos bellas tonalidades naturaes: louras, castanhas ou morenas.

A' vendas em todas as Drogarias, Pharmacias e Perfumarias

Peçam prospecto á

J. L. CONDE & Cia.

Ru Visconde de Itauna, 65 — RIO DE JANEIRO
Agente depositario em Pernambuco:

LUIS PEREZ — Rua Bom Jesus, 163 - 1.

HERM STOLTZ & Co.

Avenida Marquez de Olinda, 35

Secção Technica

GRANDE STOCK

em machinas para officinas mechanicas e serrarias, trituradores e moinhos, moendas para canna, machinas para padaria, prensas para tijolos, bombas, descaroçadores de algodão, etc.

FORNECEDORES DE

MACHINISMOS PARA USINAS DE ASSUCAR,
Orçamento detalhados para installações completas de diferentes capacidades para a produção de assucar e alcool á pedido

MATERIAL PARA ESTRADA DE FERRO — como locomotivas, arados para o transporte de canna, trilhos e desvios

CONSTRUCÇÕES DE FERRO para fabricas, armazens pontes, etc., balanças para wagões, tanques para alcool, etc., etc.

ELEVADORES ELECTRICOS GUINCHOS E GUINDASTES

MACHINISMOS EM GERAL — para qualquer ramo de fabricação, como olarias completas, cortumes, fabricas de tecidos, fabricas de escovas, typographia, etc., etc.

Caixa Postal 168

Telephone 9013

Moraes Oliveira & Cia.

Commissões, Consignações e

Conta Propria

(Exportadores de Assucar)

Representantes da Uzina Cachoeira Liza

dos

Snrs. Dorotheu, Araujo & Cia.

Avenida Alfredo Lisbôa, 345 (Palazzo Italia)

Endereço Telegraphico MOC

Codigos : Borges, Mascotte, União,

Ribeiro e Particular

Telephone, 9372

R E C I F E

A Cerveja maltada

Malzbier

é um poderoso fortificante,
de delicioso paladar

Cousa que deve interessar aos leitores e principalmente ás leitoras é saber donde vem o jazz-band, especie de pancadaria musi-

col que tanto successo tem feito neste seculo de dança.

Aos que julgam originario da America informe-se que elle, ao contrario, procede da França, e a sua invenção remonta a 1840.

De 1838 a 1848, findo o romantismo, o povo parisiense entregou-se de corpo e alma á dança. Foi nessa era de ruidosa jovialidade que Gavarni — lapis-rebenque dos costumes de então—lançou dois typos classicos de jograes desvairados: o DÉBARDEUR e o CHICARD. Ambos se vestiam com espalhafato e ridiculo, lembrando os estafados heróes do carnaval italiano. Foi de um effeito retumbante o surgimento desses alegres truões da vida de Paris. E com elles compoz-se uma especie de musica barulhenta, ensurdecadora, que não é mais que o bisavô do moderno jazz-band, em toda a sua dissionante symphonia.

Os interessados que aprendam mais esta, e continuem a dansar.

Numerosos sabios, engenheiros, technicos industriaes de todos os paizes reuniram-se em congresso, em Bruxellas, para estudar graves questões concernentes á organisação do trabalho nas usinas e industrias modernas.

RHEUMATISMO E SYPHILIS TERCIARIA

Assistente do serviço Syphiligraphico da Cruz Vermelha



Dr. Rivaldo de Azevêdo, Doutor em Medicina pela Faculdade do Rio de Janeiro.

Medico assistente do serviço syphiligraphico da Cruz Vermelha e Chefe do Amb. de Gynecologia e Cirurgia da Santa Casa, etc.

Julgo o *Elixir de Nogueira*, formula do Pharm. João da Silva Silveira, um optimo preparado para syphilis e entre os similares, um dos mais activos, motivo pelo qual sempre o aconselho aos meus clientes.

SANTOS, 10 de Maio de 1922

Dr. Rivaldo de Azevedo

REVISTA DA CIDADANIA

SEMANARIO DA VIDA MUNDANA
DO RECIFE

Dispondo de bem installadas officinas,
aceita todo e qualquer serviço de arte graphica

Rua do Imperador Pedro II — 207

Entre os congressistas, moços e velhos, figurava uma joven de evidente belleza, que tomou parte activa nos trabalhos. Um dia, viram-na de facto, assomar á tribuna e, com espanto geral, expor, deante de uma multidão attenta, um relatório estupendo sobre empresas e fabricas. Excusado dizer a impressão causada na assistencia por esse estudo onde

os calculos e as estatisticas se succediam vertiginosamente. A auctora de tão importante communicacão é a senhora Suzane Garcin, dactylographa. O Congresso laureou-a, o que consiste numa esplendida victoria franceza e feminina ao mesmo tempo, exemplo maximo para a mulher moderna, rival do homem em todos os ramos do trabalho.



CHOCOLATE BEIJA-FLÔR

MELHOR QUE UM BEIJO!



Depois que V. Excia.
usar o sobonete

Felippéa

*poderá então dizer qual o
melhor fabricado na
America ao Sul*

Produto da SABOARIA PARAHIBANA

A' venda em todas as boas casas

Prefira sempre V. Excia. :

Agua de colonia Sonho das Nymphas

Creme Dental Seixas

Brilhantina Seixas

Pó de arroz Sonho das Nymphas

Talca Sonho das Nymphas

Creme para barba

PRODUCTOS EXCELLENTE DE

Seixas Irmãos & Cia.

CAES DA ALFANDEGA, 130 — RECIFE

Drogaria e Pharmácia Conceição

de DALVINO, SOBRAL & C. (Pharmaceuticos)

Estabelecimento de 1. ordem

Fundada em 1815

Vendas em grosso e a varejo

Dispondo no norte do Brazil, do maior e mais completo sortimento de drogas, productos chimicos, especialidades pharmaceuticas, productos opotherapicos, hygienicos e dentrificicos, artigos orthopedicos e de borracha, Seringas Luer. legitimas, de 1 á 100 c c., instrumentos de cirurgia, utensilios completo para intallações de pharmacias e laboratorios. curativos de Lister (Algodões, gazes, attaduras, crinas, cat-guts, fios de seda, etc.), essencias do flores e de fructas, corantes vegetacs e vernizes para confeitos, anilinas, tintas mineraes para toda sorte de pinturas, oleos, vernizes, esmaltes, oura e prata em folhas, pinceis finos e extra finos e de todos os demais artigos para usos medico-pharmaceuticos, industriaes, artisticos, pyrotechnicos, photographicos, etc., importados directamente dos melhores fabricantes de todos os centros productores da Europa, da Asia, da America, e do Paiz, está apta a satisfazer a inteiro contento e com a maxima presteza, ao par de de preços rasoaveis, a sua numerosa e sempre crescente freguezia.

SECÇÃO DE PHARMACIA, destinada ao aviamento do receituario medico, provida de moderno e aperfeiçoado material technico e pessoal idoneo, permittindo manipulação esmerada sob as rigorosas prescripções da arte.

SECÇÃO DE VENDAS A' VAREJO. Nesta secção as vendas, mesmo reduzidas, gosam de trdas as vantagens das VENDAS EM GROSSO.

End. telegr. : CONCEIÇÃO — Telephone 1863 — Usa-se o cod. telegr. Ribeiro

AVENIDA MARQUEZ D'OLINDA — RECIFE - PERNAMBUCO

Cia. Agro Fabril Mercantil

FABRICA DE LINHAS DA PEDRA

Linhas de cozer e de bordar marca

"ESTRELLA"

branca, preta e de cores, de superior qualidade e mais barata que qualquer outra.

• **DEPOSITO :**

RUA DO IMPERADOR PEDRO II, n. 376

Telephone n. 6.553

RECIFE

PERNAMBUCO

J. C. FERREIRA CHAVES

TYPOGRAPHIA

Encadernação — Pautação

Carimbos de Borracha

Livros e Papeis

Artigos Escolares e para

• **Escriptorio**

102—RUA DO RANGEL—102

RECIFE

CONTINENTAL PRODUCTO COMPANY

MAFADOURO e FRIGORIFI

SÃO PAULO

ALAMEDA CLEVELAND 30

FILIAL DE RECIFE: VIGARIO TENORIO, 127

Carne Congelada, Xarque, Sebo, Oleos, Presuntos salames, Banha, Adubos, Alimentos para Porcos e todo artigo concernente a um frigorifico moderno.

Gerente da filial de Recife

Luiz Granja Coimbra

Os frasco que conteem loções, essências e outros preparados de uso na toilette, são quasi sempre difíceis de abrir, por estarem muito cuidadosamente fechados.

Quando tivermos difficuldade em desrolhar um desses frascos de vidro, devemos empregar um dos processos seguintes:

Se o frasco contiver um oleo de toilette, untemos bem com azeite em volta da rolha e esta se tirará depois com muita facilidade.

Se, pelo contrario, o vidro contiver um preparado alcoolico, devemos empregar a rolha com alcool.

Tambem se pôde aquecer o gargalo com auxilio de um phosphoro ou mergulhal-o na agua a ferver. Este ultimo processo, tem porém o perigo de poder fazer rebentar o vidro. E' mais prudente, pois não o empregarmos.

Voto em

para madrinha da REVISTA
DA CIDADE em 1928

Armazem "Cruz Vermelha"

F. Almeida & Cia.

ESTIVAS EM GROSSO E A RETALHO

Rua João do Rego, 256

TELEPHONE, 6311 — CAIXA 254 — TEL. « FALMEIDA »

S.A. REVISTA DA CIDADE

CAPITAL SOCIAL 200:000\$000

RUA DO IMPERADOR PEDRO II, 207

End. Teleg. REVISTA — PHONE, 6015

DIRECTOR PRESIDENTE — *Major Adolpho Cavalcanti*

” THE SOUREIRO — *Senador Waltredo Pessoa*

” SECRETARIO — *José Penante*

” GERENTE — *Dr. José dos Anjos*

OFFICINAS APPARELHADAS PARA TODO
TRABALHO GRAPHICO

“REVISTA DA CIDADE”

o magazine de maior circulação em todo
o norte do Brasil e o unico que tem
officinas e organização proprias.

ASSIGNATURAS :

UM ANNO — 48\$000

SEIS MEZES — 25\$000

SUCCURSAL NO RIO DE JANEIRO A CARGO DO

Dr. LUIS MENDES

Praça Floriano Peixoto, 19

4.º andar Sala da frente

(Editicio Imperio)

Tel. C. 2859—Endereço telegraphico—FANEIRA



25 ANOS DE PRIMAZIA

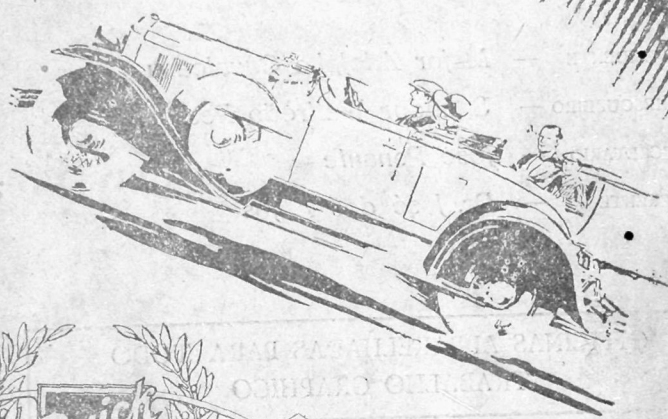

Conquistando novos admiradores depois de vinte e cinco annos de primazia

Ha no Buick 1929 alguma coisa que, logo a primeira vista, desperta um forte desejo de guial-o por uma estrada aberta. E, si acaso satisfizerdes este desejo, hão-de, sem duvida, maravilhar-vos o desenvolver macio de potencia deste novo carro, a sua rapida acceleração, a facilidade de conduzi-lo e o seu funcionamento preciso e de confiança

• Suas linhas baixas e encantadoras, o elegante estilo das suas carrosserias e sua apparencia attraente, tudo traduz o espirito da época. A par destes attractivos, a durabilidade que satisfaz inteiramente e a confiança

que fez a reputação de Buick durante vinte e cinco annos, são a base sobre que este novo carro foi construido.

Eis porque é garantido por um anno pela General Motors -- a maior fabricante de automoveis do mundo.

Vinte e cinco annos de experiencia em construir carros "leaders" acham-se concentrados na construcção do Buick 1929. Será pois, motivo de admiração o facto deste carro distincto e comprovado estar gangeando milhares de novos admiradores?

GENERAL MOTORS OF BRAZIL, S. A.
CHEVROLET - PONTIAC - OLDSMOBILE - OAKLAND - BUICK - VAUXHALL - LSALE CADILLAC CAMINHÕES GMC

AGENTES BUICK AUTORIZADOS NESTA CAPITAL

P. VILLA NOVA & Cia.
R. VISCONDE CAMARAGIBE, 51

AGENTES AUTORIZADOS NAS PRINCIPAES CIDADES DO PAIZ